RECRUDESCE EM ROMA A CAMPANHA PELA ENTRADA DA ITALIA NA GUERRA

Edição de Hoje: 16 Paginas

Diario Carioca

DOMINICAL

ABRIL
N. S. dos Prazeres
28
DOMINGO

Fundador: J. E. DE MACEDO SOARES

ANNO XIII — NUMERO 3.643 || Director: HORACIO DE CARVALHO JUNIOR || RIO DE JANEIRO — BRASIL

O grande combate

J. E. DE MACEDO SOARES

O homem pertence ao reino animal, "homo sapiens" de Linneu. Mammifero, da ordem dos "primatas", avizinha-se de uma parte com os grandes anthropoides que formam a sub-ordem dos "simens" e de outra parte com um "tarsideo" da ilha de Java em cuja sub-ordem apenas figura o "tarsius spectrum" sorte de rato de cabeça volumosa e olhos esbugalhados. Os antigos naturalistas classificavam o homem: "animal rationale, loquez, erectum, bimanum". Sigmund Freud, pessoa competente, assim resumiu sua experiencia do sub-consciente humano: "a maior parte dos homens só aceitam a civilização por hypocrisia. Só não se comprazem no mal com receio de castigo. Não possuem senão fraquissima dóse de consciencia, tão fraca as vezes que apenas se póde referir. A confiança na bondade da indole humana é uma dessas deploraveis illusões que alimentamos na ansia de embellezar e facilitar a vida, sendo na verdade nociva e prejudicial."

O "homo sapiens" é relativamente recente na face do planeta. A sciencia paleontologica informa que sua apparição data de uns cincoenta mil annos, encontrando-se os seus mais remotos residuos apenas nos terrenos quaternarios. A biologia moderna demonstra cabalmente que os "genes" e "chromosomos" humanos que fixam a especie, são completamente alheios á superestructura do espirito na qual se encontram os depositos da civilização. Realmente o progresso biologico tenderia ao retrocesso á pura animalidade, restaurando-nos por methodos selectivos na melhor fórma de gorilla. A natureza não se occupa da civilização; não fossem as bibliothecas, as universidades, os museus, os monumentos architectonicos e artisticos que refazem em cada geração todo o passado da cultura — e a civilização cessaria bruscamente, devolvendo-nos ás cavernas de onde viemos.

Essas observações, rigorosamente scientificas, permittem dizer que a vida contemporanea comporta toda a escala de sêres dos cincoenta mil annos de civilização, desde os mais vizinhos dos primátas fosseis até Einstein, Freud e Bergson.

A presença, entre nós, do asqueroso carrasco communista não é propriamente um brutal desmentido á civilização christã de que nos gabamos. Surgem taes monstros nas sociedades mais adiantadas; os tarados e degenerados formigam com revelações surpreendentes e sinistras.

"Cabeção" é um instrumento do crime. O crime é a technica revolucionaria communista a qual despreza arrogantemente todos os fundamentos da moral para fundar-se no odio, na vingança e na violencia.

Em principio as ideologias sociaes procuram aperfeiçoar a vida em commum, buscam melhorar a convivencia gregaria do homem. Mas o bolshevismo mascarado numa philosophia prussiana, intenta estabelecer o despotismo de alguns agentes provocadodes, numa sociedade apodrecida na submissão asiatica.

Surpreende tragicamente a attitude de um homem com certo preparo scientifico como Luiz Carlos Prestes. Para chegar onde está deve ter fermentado no fundo da alma as mais terriveis fézes do orgulho quebrado, do desencanto, do despeito, da inveja, da impotencia e do soffrimento dos affectos esmagados.

Custamos crêr que esse homem tenha sido expontaneamente um chefe do "Cabeção". Prestes desceu até ahi, rolou no seu tragico destino até o mais cruel, o mais cobarde, o mais injusto dos crimes.

Não ha neste paiz um homem mais desventurado do que Luiz Carlos Prestes. Já não é senhor das proprias convicções, alienou todos os direitos da consciencia, desfez todos os compromissos do dever e da honra. Hoje é uma personagem jungida á sorte de Honorio e do "Cabeção".

Prestes, na reticula das imagens symbolicas, é uma edição trivial e commum de grandes modelos historicos. Não a sua figura intima que já não existe, mas o seu papel allegorico, a sua funcção pathetica no choque dos sentimentos e instinctos humanos, o aparentam com Caim e Judas. Desses dois vórtices de revolta e de crime se approxima a tremenda convulsão bolshevista. A Justiça Immanente poz-nos nas mãos a espada flammejante, temos á nossa frente o dragão da impiedade. Cabe á nossa geração dar o combate decisivo, libertar a humanidade do monstro, que espadana a cauda nas vascas de uma feroz agonia.

Detida a Offensiva Allemã Nas Tres Frentes Principaes

A Aviação dos Alliados Já Está Agindo

Escassas as Noticias de Narvik

DESMENTIDOS INGLEZES

STOCKHOLMO, 27 (U. P.) — De hontem para hoje, a situação na Noruega não mudou muito, porém os alliados conseguiram introduzir na campanha militar que travam neste paiz uma arma importante, a aviação, cuja ausencia difficultava enormemente os movimentos das tropas alliadas, que se encontravam sem protecção em face da enganadora superioridade aérea allemã.

Despachos chegados hoje a esta capital, annunciam, além disso, que as forças alliadas e norueguezas já detiveram a offensiva allemã nas tres frentes principaes — Roeros, Lillehammer e Steinkjer.

A falta da aviação não sómente fazia perigar a protecção das tropas, mas tambem impedia o reconhecimento dos movimentos do inimigo, bem como a interferencia allemã com o desembarque de seus abastecimentos, operações que melhoraram sensivelmente com a chegada dos primeiros aviões de caça e de bombardeio em grande numero. A demora dos alliados em trazer aviões para a Noruega era devida a falta de campos de aterrissagem, pois os existentes estavam em poder dos allemães, tendo sido necessario improvisar aerodromos. Antes de estabelecer os actuaes campos de aterrissagem, os britannicos se arriscaram a trazer para a Noruega seus porta-aviões, que collocaram em fjords fechados e cuja entrada minaram para evitar os ataques submarinos.

(Conclue na 16ª pagina)

A entrada da Italia na guerra significará a ruptura do equilibrio nos Balkans e no Oriente Proximo, precipitando os paizes do Mediterraneo no conflicto. Este mappa dá uma clara idéa da situação politico-militar dos paizes do Mediterraneo e das bases navaes existentes nas aguas desse mar

O Presidente da Republica Inaugura em São Paulo o Estadio Pacaembú

Cerca de Cem Mil Pessoas Estiveram Presentes á Solennidade

O CHEFE DO GOVERNO RESPONDE A SAUDAÇÃO DOS PREFEITOS DO ESTADO

SÃO PAULO, 27 (A. N.) — Com uma assistencia calculada em 100 mil pessoas, iniciou-se, ás 15 horas, a cerimonia da inauguração do Estadio Municipal de Pacaembú.

Exactamente a essa hora, chegava o presidente Getulio Vargas á nova e imponente praça de sports, em companhia do interventor Adhemar de Barros, general Mauricio Cardoso, arcebispo de São Paulo, d. José Gaspar de Affonseca e de todo o secretariado paulista. Grandes acclamações ouvem-se em todas as tribunas e archibancadas.

O chefe do Governo é conduzido para a tribuna de honra emquanto bandas militares executam o Hymno Nacional.

Instantes depois inicia-se a cerimonia com o desfile, diante daquella tribuna, de 15 mil alumnos dos estabelecimentos escolares desta capital. Essa grande representação juvenil, á proporção que prosegue o desfile, se vae concentrando junto ao amphitheatro, onde, quando já toda ali reunida, canta o Hymno Nacional, ao mesmo tempo em que é hasteada, nos vinte e um mastros do estadio, a Bandeira do Brasil.

PARA AS VICTIMAS DO "FOGO SERVAGEM"

SÃO PAULO, 27 (A. N.) — Cerca de meio dia, o presidente Getulio Vargas, visitou, hoje em Mandaqui, o pavilhão que o governo de São Paulo está

(Conclue na 8a pagina)

Ao alto, um aspecto feito durante a recepção do presidente Getulio Vargas ás autoridades estaduaes e federaes de São Paulo no palacio dos Campos Elyseos. E, em baixo, o presidente Getulio Vargas visita um dos emporios industriaes de S. Paulo

São Falsas as Declarações de Von Ribbentrop

DIZ, EM ENERGICO DISCURSO, O SR. SAMUEL HOARE

"Esse Homem é Um Aventureiro Perigoso" -- Diz o Antigo Secretario do Foreign Office

LONDRES, 27 (U. P.) — O ministro do Ar, Sir Samuel Hoare, irradiou esta noite um discurso accusando violentamente, de mentiroso, o ministro das Relações Exteriores da Allemanha barão von Ribbentrop. O antigo secretario do Foreign Office da Grã Bretanha disse que os alliados empregam todos seus recursos na campanha da Noruega e accrescentou: "Nós conhecemos este homem. Elle é um aventureiro perigoso que tomou uma parte sinistra nos negocios publicos. Nenhum neutro acredita no que elle diz."

"SÃO PAULO" COMPANHIA
Nacional de Seguros de Vida

SUCCURSAL NO RIO DE JANEIRO: AV. RIO BRANCO N.º 114 — 6.º ANDAR

Directores — DR. JOSE' MARIA WHITAKER
DR. ERASMO TEIXEIRA DE ASSUMPÇÃO
DR. J. C. DE MACEDO SOARES

CAMISAS, CUECAS, PYJAMAS E GRAVATAS

Camisetas — Robes de chambre — Lenços — Meias — Ligas — Suspensorios — Cintos — Artigos de praia — Roupas de cama e mesa — Guarnições — Capas — Cobertores e agasalhos — Bolsas — Atoalhados — Meias para senhoras — Lingerie — Cretones — Blusas — Ceroulas — Roupões — Sobretudos — Tricolines — Sedas — Jaquetas — Penteadores — Roupas para creanças — Algodões — Colchas de seda — Edredões — Morins — Mosquiteiros — Guarnições bordadas da Ilha da Madeira e outros artigos

CAMISARIA PROGRESSO

PRAÇA TIRADENTES, 2 E 4 E RUA DA CARIOCA, 78 E 80

Préga-se a Guerra na Imprensa Fascista

Mas Não Se Diz Claramente Contra Quem

Um Discurso do Sr. Dino Grandi na Camara

ROMA, 27 (U. P.) — Uma vez mais foi annunciado na Italia que o paiz não permanecerá indifferente ante o grave conflicto europeu e que entrará na guerra, embora não se tenha declarado ainda explicitamente se do lado da Allemanha ou dos alliados. Effectivamente, o sr. Dino Grandi, presidente da Camara dos Fascios e Corporações e ex-embaixador da Italia na Grã-Bretanha, pronunciou um discurso em que assegurou a Mussolini, que o povo italiano responderá em massa ao appello que lhe fizer o Duce.

O discurso do sr. Grandi é considerado o ponto culminante de uma série de pronunciamentos feitos perante a Camara nos ultimos tres dias, todos tendentes a definir a attitude da Italia perante a guerra e a induzir a preparação do povo italiano para a eventualidade de certos acontecimentos em futuro proximo. Na quinta-feira, o conselheiro nacional sr. Giunta, declarou que o "conflicto europ:u se tornará uma guerra entre "os que têm tudo" e "os que nada têm" e, no dia seguinte, o sub-secretario do Interior, sr. Buffarini Guidi, discursando sobre o assumpto, disse incisivamente no final da sua oração que "todos os acontecimentos decisivos para o destino da Europa e do mundo terão de passar através de Roma". De todos, porém, o de maior relevo é o do sr. Grandi, cuja fé de officio, na qual se destaca sua actuação como ministro do Exterior da Italia e embaixador italiano na Ingalterra, dá grande importancia á sua declaraacão de que a Italia não póde permanecer fóra da guerra que se está tornando um conflicto de povos. Em vista da alta posição e experiencia desse estadista, as suas solennes palavras significam a advertencia aos italianos de que as circumstancias podem fazel-os entrar na guerra. Grande sensação do discurso do sr. Grandi foi o caloroso elogio dirigido ao Duce, recebido no recinto com uma enthusiastica ovação. Para se dar idéa da importancia dessa oração, basta apontar o facto de terem muito deputados exclamado que a mesma devia ser collocada nos muros de Roma para que o povo a pudesse lêr. Todavia, não se sabe se isso será feito.

Nesse discurso, pronunciado por motivo da sessão de encerramento da Camara dos Fascios e Corporações, o sr. Grandi declarou: "O Fascismo não póde permanecer fóra deste conflicto. Estes acontecimentos não tomam de surpresa o povo italiano. O Duce serviu infatigavelmente ao povo italiano durante estes ultimos annos com as suas energias e o seu espirito, preparando-o para a luta ardua da vida diaria". "Vós Duce — continuou — conduzistes o povo italiano através de batalhas victoriosas e gigantescas obras de paz, sempre seguro, heroico e firme nos momentos de difficuldades ou de victorias. Tanto no trabalho como na batalha, déstes ao nosso povo uma fé inquebrantavel e uma certeza absoluta que é o principal elemento da victoria, a determinação de ousar diante de todas as difficuldades e, em troca do seu heroismo tenaz, o nosso Imperio. Tudo quanto quizestes, conseguistes. Tudo quanto os nossos heróes e martyres gloriosos sonharam está realizado. O povo italiano está comvosco no futuro e sempre, com o coração cheio de reconhecimento pelo vosso interminavel e persistente trabalho. Este é o povo da Revolução Fascista, poderoso em armas, forte no seu direito, consciente do seu destino e da sua missão. Dos Alpes ao Oceano Indico, o povo italiano, com as armas dos seus 45 milhões de soldados, se concentra em torno do nosso re victorioso".

Em seguida exhortou o povo a continuar com fidalidade cega ao Duce e declarou que o povo italiano "com o seu sentido politico e seus milhares de annos de experiencia, tem a clara consciencia de suas responsabilidades e de seus deveres e não modificará a sua attitude quando a sua liberdade, o seu poder e a sua propria vida e a das gerações vindouras estão em jogo".

Mais adiante accrescentou que a Camara deve proseguir nos seus trabalhos legislativos, dizendo que as occorrencias na Europa originadas pela guerra assignalam o começo de uma profunda transformação e renovação na vida do continente e do mundo inteiro.

Disse ainda, depois: "A ordem do dia é uma só, a mesma de hontem e a mesma de sempre: Fidelidade para vós. Duce, fé cêga no caminho indicado por vós, obediencia viril e silenciosa ao vosso commando e ás ordens que derdes e que sempre foram em bem dos grandes e historicos interesses da Italia. Esse sentimento que o paiz tem para vós é a sua actual grandeza, o seu destino e o seu futuro".

ROMA, 27 (Havas) — As declarações feitas hoje na Camara dos Fascios e Corporações pelo sr. Dino Grandi, presidente da Assembléa e Ministro da Justiça e pelo general Teruzzi, ministro da Africa Italiana, são postas em evidencia pela imprensa romana que lhe dedica abundantes commentarios affirmando que as duas declarações demonstram o caracter simultaneamente "constructivo" e "guerreiro" da actividade politica italiana.

O sr. Dino Grandi principalmente illustrou a attitude da politica espiritual do governo de Roma perante a geurra demonstrando que a Italia não se mantém á margem do conflicto.

"A Italia Imperial, escreve o sr. Virginio Gayda, no "Giornale d'Italia", não pretende manter-se fóra do conflicto actual que poderá renovar e transformar a vida de todo o continente. A Italia Imperial construiu sua historia dentro do sacrificio. Pretende hoje defender e affirmar esta victoria com sua fé, sua força e sua disciplina entregues ao serviço do Duce, unico e seguro interprete dos interesses do paiz bem como dos meios de defendel-os."

Outros jornaes romanos salientam que o sr. Dino Grandi traduziu a fidelidade e a obediencia absoluta do povo italiano para com o sr. Mussolini bem como a confiança cêga que deposita e sempre depositará no chefe do governo em qualquer occasião.

"As palavras do sr. Dino Grandi, escreve a "Tribuna", demonstraram em que estado de espirito os italianos cerram fileiras no redor do Duce e estão dispostos a enfrentar e dominar todos os acontecimentos que a phase actual da vida européa poderia exigir."

Certas folhas emfim vêem nas palavras dos membros do governo, que se succeram na tribuna durante os ultimos dias, allusões directas ao logar que pretende a Italia na "nova e melhor Europa de amanhã".

Assim, o "Lavoro Fascita" é de opinião que as declarações dos membros do governo procuraram traduzir a convicção da Italia de que a guerra actual dará finalmente á Europa "a possibilidade de libertar-se do velho egoismo e dos privilegios para renascer numa nova ordem feliz, segundo a formula de Roma eterna, senhora da vida, e pharol da civilização".

Os commentadores fascistas apresentam por outro lado as declarações do geenral Teruzzi como uma expressão da vontade da Italia de dedicar-se como sempre o fez ao desenvolvimento de todas as actividades productivas do Imperio. Vêem igualmente nas mesmas declarações um programma immediato e futuro dos colonizadores italianos, celebram os resultados da conquista da Ethiopia e realçam a obra civilizadora levada a effeito pelo fascismo em terras africanas, obra que oppoem a das potencias do Oeste que representam apenas "fins imperialistas e hegemonicos".

O COMMENTARIO INTERNACIONAL

O DISCURSO DE RIBBENTROP

O chefe da propaganda allemã teve o cuidado de annunciar, de vespera, que os documentos a que Ribbentrop iria fazer referencia, no seu discurso de hontem, eram differentes dos que foram attribuidos aos embaixadores norte-americanos.

Quer isso dizer que, se os ultimos foram declarados falsos e absurdos, esses outros, encontrados depois da invasão da Noruega, são "authenticos".

Não queremos entrar na apreciação desse aspecto do caso, que não nos interessa. Salientamos apenas a significação politica desse novo episodio diplomatico da guerra. A cerimonia hontem realizada na chancellaria do Reich é realmente um facto da maior importancia, tanto assim que o corpo diplomatico e os jornalistas estrangeiros foram convocados para ouvir as "sensacionaes" declarações do ministro do Exterior da Allemanha.

A these de Ribbentrop é a seguinte: foi a Inglaterra e não a Allemanha quem preparou a invasão da Noruega. A demonstração dessa these é feita através duma serie de documentos secretos, agora miraculosamente encontrados na Noruega. Como se vê, a nova tarefa diplomatica que Ribbentrop foi chamado a realizar é das mais delicadas, pois os neutros não podem acreditar nesse fantastico plano de invasão da Escandinavia pelos inglezes. Ao contrario, os pequenos paizes enropeus (alguns delles já absorvidos pelo Reich e nenhum pela Inglaterra) sabem muito bem de que lado está o perigo que os ameaça... Por isso mesmo têm tomado serias precauções militares, como aconteceu com a Suecia, Hollanda, Belgica, Suissa, Rumania e Yugoslavia.

Mas, se Ribbentrop viu-se na contingencia de contar uma historia tão inverosimil, é que o governo nazista está inquieto com as consequencias e a repercussão da campanha da Noruega, que lhe são muito desfavoraveis, sob o aspecto politico.

Por isso mesmo, reuniu os representantes diplomaticos dos paizes neutros, diante dos quaes apresentou um "dossier" volumoso e abacadabrante. Donde se conclue que a opinião internacional continua a ser uma força temida. Mais do que isso: continua a ser um tribunal severo, cuja sympathia é preciso conquistar, no curso desta terrivel guerra.

UM LIVRO REALMENTE UTIL

Com o vocabulario das palavras que mudaram na ortografia simplificada e com aquelas sôbre as quais ha duvidas, acentuadas todas de acordo com o decreto-lei n. 292 de 1938. Com uma grande lista de nomes proprios historicos, geograficos e de varia natureza.

EM TODAS AS LIVRARIAS — 5$000

E NA

Livraria Civilização Brasileira

94 — RUA DO OUVIDOR — 94

RECUSAR INFORMAÇÕES AOS AGENTES DO SERVIÇO NACIONAL DE RECENSEAMENTO E' O MESMO QUE RENUNCIAR A' PATRIA.

SE AINDA NÃO SABE, APRENDA!

Tango, Fox e Blue e todas as danças de salão.

COM PERFEIÇÃO E ELEGANCIA.

pela prof. AMILEDA

RUA SETE DE SETEMBRO, 88 — 2º andar. Salas 5 e 6.

Os Alliados Preparavam a Invasão da Escandinavia

AFFIRMOU RIBBENTROP AOS DIPLOMATAS ESTRANGEIROS

BERLIM, 27 (Havas) — A agencia D. N. B. divulgou os documentos invocados pelo sr. Ribbentrop, em seu discurso de hoje e que são os seguintes:

"Durante a execução das medidas de protecção á Noruega, as tropas germanicas appreenderam documentos muito interessantes, não só acerca dos projectos da Inglaterra sobre desembarque de tropas naquelle paiz — manobra tornada impossivel, á ultima hora, á vista da intervenção allemã — como tambem relativamente aos movimentos futuros de forças britannicas, em territorio norueguez. Podem ser conhecidos, agora, os mais importantes dentre esse documentos.

"Por occasião do primeiro encontro entre allemães e inglezes, na região de Lilleharmar, foram aprisionados elementos de tres batalhões dos "Sherwood Foresters", da 148.ª Brigada de Infantaria Britannica. As tropas allemãs appreenderam, nesse momento, o plano geral das tropas expedicionarias inglezas na Noruega — sob a palavra de ordem "Stratforce" — assim como das determinações feitas ás brigadas e aos destacamentos, isolados. Esses documentos evidenciaram que o desembarque britannico já fôra preparado, com todas as minucias, semanas antes das providencias adoptadas pela Allemanha, e que o corpo expedicionario havia começado suas operações a 6 ou a 7 de abril.

"As ordens transmittidas ao 18.º Batalhão dos "Sherwood Foresters", em 7 de abril, attestam que já a essa data o referido batalhão se achava a caminho da Noruega, a bordo do cruzador inglez "Glasgow", rumo de Stavanger. O plano "Stratforce" denuncia que igualmente a quinta companhia do 1.º Batalhão do regimento "Leicester" estava entre as tropas destinadas ao desembarque á Norsega, para onde seguira a 8 de abril, a bordo do vapor "Cyclop". Foi encontrada, num diario, com a data de 7 de abril, esta phrase "Vamos para Stavanger" — da qual se deduziu que a menção "547", existente nas ordens do commando, significa "Stavanger". Esses documentos comprovam, irrefutavelmente, que o corpo expedicionario inglez já estava a caminho dos portos noruguezes, quando a Allemanha resolveu dar o contra-golpe, e refutam de modo irremediavel as asserções dos homens de Estado inglezes, segundo as quaes as potencias occidentaes não teriam cogitado, em qualquer momento, de occupar o territorio Escandinavo.

DESEMBARQUE PREPARADO

"O desembarque foi cuidadosamente preparado pelas espionagem exercida por funccionarios da Inglaterra e da França. Segundo documentos pertencentes ao addido naval francez em Oslo, interceptados pelos allemães e que serão publicados em outra communicação, os alliados cobriram a Noruega com uma grande rêde de espionagem.

Em todos os portos importantes da Noruega, havia officiaes da marinha britannica disfarçados em funccionarios do consulado. Esses pseudo-consules eram subordinados ao ministro dos Estrangeiros da Grã-Bretanha, mas tambem recebiam instrucções do Serviço de Informações do Almirantado, suboridnado ao "Serviço Secreto". Esses agentes collaboravam com os addidos navaes inglezes e francezes, em Oslo, os quaes viajavam constantemente através o paiz, afim de obter informações mais detalhadas.

Por intermedio do addido naval inglez em Stochkolmo, chegam á Noruega ordens secretas do governo britannico. Os documentos reproduzidos em annexo tornam patente que a espionagem ingleza, na Noruega, começou a trabalhar com vigor em fins do anno passado, intensificando-se até abril corrente. O governo inglez acreditava, pois, possuir todos os elementos necessarios, quando tentou o desembarque impedido pela Allemanha.

As respostas aos questionarios remettidos aos agentes inglezes deviam fixar todos os pormenores precisos ao exito da operação de desembarque e ás primeiras operações do exercito expedicionario, interessando-se, particularmente, pelos portos onde seria possivel desembarcar tropas — b4-c3 — pelo estado dos aerodromos que serviriam de base aos aviões britannicos — b-1 — pelos stocks de carvão e carburantes, que deveriam ser tomados pelo exercito invasor — c3 — O material apprehendido prova que, desde fins de janeiro, as indagações das autoridades navaes alliadas se tornaram mais insistentes.

Quando resolveu o desembarque na Noruega, o governo inglez nomeou um novo consul para Narvik. Dessa maneira, o Almirantado desejava ter ali uma pessoa de confiança especial, que tivesse tido conhecimento oral, em Londres, de todos os propositos britannicos.

PREPARATIVOS DE INVASÃO

"Face a face das autoridades locaes, foram realizados, systematicamente, preparativos para a violação da neutralidade norueguesa — mascarados em preparativos para auxilio á Finlandia. A grande actividade dos officiaes da marinha ingleza e dos addidos navaes francezes, disfarçados em agentes consulares, acabou sendo percebida pelo governo da Noruega, tanto mais quanto a espionagem acabara sendo realizada através de perguntas dirigidas ás autoridades locaes e aos postos de commando norueguez".

"Eis ahi o indicio de que o governo norueguez não estava seriamente decidido a oppôr-se ás manobras britannicas. Naquelle momento, a repressão dessas actividades teria podido criar, ao menos, certas condições favoraveis á salvaguarda de uma neutralidade effectiva.

Os documentos publicados em annexo fazem prova de que o antigo governo norueguez não só faltou aos seus deveres de potencia pretendidamente neutra, como, ainda, tolerou abusos em suas aguas territoriaes e prestou assistencia aos projectos inglezes de desembarque.

A serie de documentos apprehendidos no ministerio dos Negocios Estrangeiros de Oslo, confirma essa attitude anterior do governo norueguez. A 2 de março, o ministro da Grã-Bretanha na Noruega, dirigiu ao ministro dos Estrangeiros, daquelle paiz, um pedido do governo inglez, no sentido de ser dada permissão para que as tropas alliadas atravessassem o territorio norueguez, afim de alcançarem a Finlandia. Providencia identica foi levada a effeito em Stokholmo. O protocollo da sessão de 3 de março, do gabinete de Oslo, em que essa proposta foi discutida, mostra que a Noruega estava disposta a conceder a permissão solicitada — mas sob a condição de concordar com a mesma o governo sueco. O mesmo protocollo prova, entretanto, que o ministro dos Estrangeiros, sr. Koht, recusou-se a tomar medidas para impedir a passagem das tropas, entendendo que a Noruega deveria, nesse caso, contentar-se com um protesto formal.

A ATTITUDE DA NORUEGA

E licito, pois, concluir, que o governo norueguez estava desde o principio, disposto, não somente a tolerar qualquer violação da sua neutralidade por parte da Inglaterra, como, mesmo, a bater-se ao lado dos alliados.

Em Oslo, ninguem tinha em duvida as verdadeiras intenções das potencias occidentaes que, então, pensavam poder dissimular, como uma assistencia á Finlandia, um acto de violação de neutralidade. Este ponto tambem é esclarecido pelos documentos encontrados nos archivos da capital norueguesa.

A 5 de março, o ministro da Noruega em Londres remetteu um relatorio ultra-confidencial, acerca da entrevista concedida pelo primeiro lord do Almirantado britannico aos jornalistas, entrevista na qual o sr. Churchill expendeu claramente a verdadeira attitude do seu paiz em face da neutralidade escandinava — 4 —. O sr. Churchill confessou, então, francamente, que a politica da Grã-Bretanha, na escandinavia, tinha por fim arrastar a Suecia e a Noruega á guerra contra a Allemanha e que o melhor meio de realizal-o seria a entrada desses paizes no campo da luta finlandeza. Posto que o governo norueguez não pudesse duvidar dessas intenções, continuou a favorecer a acção dos espiões britannicos no territorio norueguez.

Formulando apenas protestos impotentes, todas as vezes que a Inglaterra penetrava em suas aguas territoriaes, o governo de Oslo não fez mais do que proteger systematicamente os objectivos de Londres.

Nestas condições, sem tomar em apreço os interesses vitaes do povo norueguez, o seu governo, "scientemente" prestou apoio aos projectos das potencias occidentaes, que visavam ampliar a guerra".

O TEMPO

Maxima, 31,1; minima, 21,0. Prev[illegible] ás 13 horas: Tempo: bom, passando a instavel. Temperatura: estavel. Ventos: do quadrante norte com rajadas frescas.

HIME & C.

52 — RUA THEOPHILO OTTONI — 52 — RIO DE JANEIRO

(ESQUINA DA RUA DA QUITANDA)

Caixa Postal 593 -- End. Telegraphico FERRO - Phone: 23-1741

FABRICANTES - IMPORTADORES - EXPORTADORES

DEPOSITO DE FERRO E AÇO — R. Saccadura Cabral, 108 a 112

Telephones : 43-6282 e 43-0396

Grande deposito de: ferro em barras, vergalhões para cimento armado, chapas de ferro pretas e galvanizadas, vigas de aço, cobre, latão, zinco, chumbo, cimento; telhas galvanizadas, tubos de ferro galvanizado, tubos para caldeira e para vapor, alvaiade, oleos e tintas, arame farpado, enxadas, bombas, arados, soda caustica, louça sanitaria, ferragens em geral para construcção, uso domestico, etc.

Agentes da COMPANHIA BRASILEIRA DE USINAS METALLURGICAS com altos fornos para a producção de ferro gusa, grande laminação de ferro e aço em barras, vergalhões e cantoneiras, fundição de ferro e bronze, fabricação de parafusos, rebites, prégos para trilhos, ferros de engommar, balanças, louças de ferro fundido, estanhado e de ferro batido estanhado, canos de chumbo, etc.

Fabrica Nova Industria -- (Rua Figueira de Mello) — Telephone: 28-2787 — Pontas de Paris, taxas para sapateiros em ferro e latão, louças de ferro batido, estanhado e esmaltado; bacias estanhadas, torradores, do[illegible], fogões "ETERNO", etc.

TODOS OS PRODUCTOS LEVAM ESTA MARCA REGISTRADA

MARCA REGISTRADA

Agentes Geraes da COMPANHIA BRASILEIRA DE PHOSPHOROS

Metal DEPLOYE' — Coalho JACARE' — Oleo de linhaça crú e fervido marca TIGRE — Enxadas MINERVA e GARGULA — Cimento inglez WHITE BROTHERS — Cimento Nacional — Dynamite e Gelinite da Nobel's Explosives Company Ltd. — Ferro Gusa, da Usina Morro Grande

Filial em São Paulo:

R. BARÃO DE ITAPETININGA, 88 - 1.º and. — Caixa Postal, 618

A NOSSA OPINIÃO

A Nova Reforma da Tarifa

A revisão do Codigo Aduaneiro em 1934, deu-nos nos a impressão exacta de quanto as questões tarifarias interessam os grandes mercados de consumo e producção. Acreditamos, pois, que as Camaras de Commercio, o corpo Consular, correspondentes e prepostos de importantes firmas do exterior, todos se estejam movimentando para observar o rumo que se vae imprimir á nova reforma da pauta alfandegaria.

E' verdade que a commissão revisora ainda não iniciou os seus trabalhos. Não é menos certo, porém, que ha uma grande expectativa em torno do assumpto, e, por isso mesmo, não é de estranhar que surja grande numero de suggestões, visando corrigir os defeitos da tarifa vigente.

Como é natural, ao lado da collaboração util e sincera para se adoptar o novo Codigo ás realidades brasileiras, surgirá tambem a interferencia dos opportunistas, cujas actividades convem aos poderes publicos fiscalizar attentamente.

As irregularidades do caso da manufactura de tecidos de juta, por exemplo, reproduzem-se no problema da producção da industria siderurgica.

Podemos, a proposito, repetir o que dissemos ha dias, em relação ao preço do ferro guza. O custo por tonelada, no momento, é de 400$000, quando é certo que a 200$000 já deixa uma margem de lucro largamente compensadora.

Voltando a tratar da questão da manufactura de tecidos de aniagem, temos ahi outro exemplo surpreendente. Não obstante a alta protecção fiscal de que goza essa industria, — protecção essa condiccionada ao cultivo da materia prima no paiz, sabe-se, tambem, que até o presente, e já lá vão muitos annos, os beneficiarios das vantagens aduaneiras nem siquer deram inicio ao cumprimento legal e justificativo dos favores recebidos.

O caso, ainda, da industria de carvão animal, iniciativa de objectivos duvidosos, mas que encontrou franco acolhimento dos organizadores da tarifa de 34, merece ser novamente posto em discussão. Da mesma maneira, deve ser tratada a questão dos fios finos de algodão, sem similar na industria nacional, e que esta prejudicando seriamente a economia brasileira, ao mesmo tempo que promove facilmente a fortuna dum grupo de "magnatas" da Fiação e Tecelagem.

O Presidente da Republica Inaugura em São Paulo o Estadio Pacaembú

(Conclusão da 1ª pagina)

construindo para alojar as victimas do "Fogo Selvagem", ou seja, a molestia scientificamente denominada "penfigo folecto".

O sr. João Paulo Vieira mostrou a s. ex. varios trabalhos organizados pelos serviços de combate ao referido mal, já na vigencia da interventoria Adhemar de Barros.

Depois de examinar as dependencias do pavilhão, o presidente Getulio Vargas foi convidado a collocar a ultima telha da cobertura da obra. Momentos após, o chefe do Governo deixava o local para proceder á inauguração do "Pavilhão Antonio Guião", no Hospital Leonor Mendes de Barros.

Falou durante esta cerimonia o sr. Mario Lins, secretario da Educação, que, fazendo uma exposição sobre o serviço de assistencia hospitalar, accentuou que São Paulo, dentro em breve, possuirá 2 mil leitos para tuberculosos.

Agradecendo a homenagem, em nome da familia Guião, discursou o sr. Antonio Quadro Guião.

O PRESIDENTE RESPONDE A' SAUDAÇÃO AOS PREFEITOS DE SÃO PAULO

SÃO PAULO, 27 (A. N.) — O presidente Getulio Vargas, respondendo á saudação que lhe foi feita pelo sr. Gomes Ferraz por occasião do almoço offerecido hoje pelos prefeitos do Estado, pronunciou o seguinte discurso:

"Senhores prefeitos: Recebo as vossas homenagens com apreço todo especial, e quero aproveitar o ensejo para significar-vos o quanto considero valioso o vosso esforço, em face da relevante funcção de ordem economica, administrativa e politica, conferida ao Municipio pela Constituição de 10 de novembro.

E' verdade que as leis basicas anteriores, de 1891 a 1934, emprestavam summa importancia ao nucleo communal, embora lhe attribuissem apenas poderes formaes, dentro das ficções que regiam o apparelho do Estado democratico eleitoral.

O Municipio — affirmava-se a cada passo — é a cellula da vida nacional. Mas, a realidade apresentava-se bem diversa. A machina politica dirigia os seus destinos sem qualquer especie de consulta aos legitimos interesses e aspirações da collectividade.

O criterio que lhes regulava a existencia era o da perpetuação dos manipuladores de votos, e os problemas superiores do progresso local e da boa administração permaneciam relegados a segundo plano sob o peso das competições pessoaes e das rixas partidarias.

A situação mudou radicalmente. O novo regime condemnou, como nocivo ao bem publico o espirito de clan, o mandonismo e as truculencias eleitoraes. Os interventores, delegados do Poder Central delegam, ao seu turno, poderes aos prefeitos para o fim exclusivo de administrar. Livres das imposições partidarias, a cavalheiro das preoccupações personalistas, devotados por completo ao exame e estudo dos problemas locaes, podem dar attenção permanente ás realizações de natureza pratica. Já não se consomem energias e dinheiro nas lutas pelo poder. O que importa em primeiro plano, é realizar as aspirações do bem estar e melhoria do nivel de vida das populações.

Os effeitos salutares dessa transformação podem ser apreciados através dos resultados do vasto inquerito feito para orientar os trabalhos da Conferencia Nacional de Economia e Administração. Num regime de ficção eleitoral e narcisismo localista não se conseguiria resumo tão perfeito das nossas realidades. Todos os prefeitos analysaram, de fórma positiva, a situação e necessidade dos seus municipios, offerecendo a assim, elementos seguros para o estudo e reajustamento das actividades geraes do paiz.

O Governo Nacional bem avalia o empenho com tendes trabalhado e concita-vos a proseguir, com o mesmo ardor, na defesa do bem publico, dispostos a fazer o quanto possivel e o melhor possivel em prol das collectividades que vos são confiadas.

O Estado Novo tem como programma reconstruir os quadros da vida nacional e, para isso, faz-se necessario, imprescindivel, imperioso mesmo, criar uma mentalidade renovadora, expurgada dos velhos vicios da politicagem e do regionalismo, vigilante e constructiva, capaz de applicar, no trato e solução dos negocios publicos, as mais altas virtudes do patriotismo e do caracter brasileiro.

Convoco-vos a cooperar nessa transformação dos methodos e processos administrativos, trabalhando com desinteresse, apagando resentimentos, escolhendo auxiliares segundo as suas capacidades, dando exemplo de isenção de animo e elevação de propositos.

Senhores prefeitos:

A vossa collaboração, em dois annos de trabalho fecundo, tem dado ao interventor Adhemar de Barros, administrador joven e dynamico, com o enthusiasmo de acertar e o gosto de servir a causa publica, justo motivo de satisfação.

Reunidos para celebrar esta auspiciosa data, cumpre-vos retornar ao vosso labor com a decisão firme de realizar mais e trabalhar, sem descanso, pelo progresso de vossos municipios.

Dirigindo-vos estas palavras, senhores prefeitos paulistas, faço-as extensivas a todos os dirigentes de municipios brasileiros e exprimo o desejo de que tenham ampla repercussão, como louvor a obra executada e incentivo para maiores e mais fecundas iniciativas".

TRES CAMPOS DE SPORTS INAUGURADOS

SÃO PAULO, 27 (A. N.) — O presidente Getulio Vargas inaugurou, hoje, ás 9 horas, tres campos de sports que o Departamento de Cultura desta capital fez construir, nos bairros de Barra Funda, Villa Romana e Cambucy. Hoje ainda, o chefe do Governo examinará as obras do Hospital de Mandaqui.

SERA' IRRADIADO NO RIO, O BANQUETE DAS CLASSES CONSERVADORAS

O banquete que as classes conservadoras de São Paulo offerecem hoje ao presidente da Republica, no Theatro Municipal, da capital paulista, será irradiado, através do Departamento de Imprensa e Propaganda, por quatro emissoras: Radio Excelsior e Radio Educadora Paulista, em São Paulo e P. R. A. 2, do Ministerio da Educação e Radio Nacional, do Rio.

A irradiação terá inicio ás 20,30 horas.

A Ameaça á Industria Vidreira

Agitada a questão do ... te, criou-se um ambiente de intranquillidade na industria nacional de artefactos de vidro. Examinado, porém, o assumpto, é bem possivel que sejam infundados os receios da concorrencia da fabricação do vasilhame de cartolina. Effectivamente, o novo processo de envasamento, salvo no aspecto de novidade que apresenta entre nós, não possue vantagem sobre o uso das garrafas de vidro.

E como é natural, a nova industria de recipientes modelo "Sealcome" teria uma vida ephemera, na hypothese de ser fundada, em bases tão precarias, isto é, de limitar as suas actividades ao curto periodo de dominio da "moda".

E' bem possivel, portanto, que o ardor da campanha para adopção do systema de involucros de cartolina seja uma iniciativa destinada ao fracasso, encobrindo ao mesmo tempo o desejo de passar adeante um "negocio" em perspectivas de "alcaide". Seja como fôr, a industria vidreira não deve perder de vista a razão pela qual a cidade de Nova York, tão citada como argumento da superioridade do novo methodo de distribuição do leite, — apenas utiliza cincoenta mil recipientes typo "Sealcome", em mais dum milhão de litros fornecidos diariamente á sua população. Por outro lado, aquella insignificante percentagem é o resultado de um habito typicamente norte-americano, como seja o de "lunchs" feitos pelos empregados nos proprios escriptorios em que trabalham.

Para a entrega a domicilio, em toda a parte se prefere o frasco de vidro, não obstante as proclamadas garantias de hygiene, de economia, de facilidades, dos varios modelos "Sealcome" offerecidos ao consumo.

Em Assumpção, embora se affirme que esse typo de involucros assaltou a preferencia do publico, a verdade é que ali não é nada prospera a industria similar dos productos "Sealcome". Quanto á sua inviolabilidade, como tambem em relação á hygiene, sabe-se que o "novo" processo de envasamento não resiste a uma ligeira prova. Um rapido exame de laboratorio revelará a presença de elementos estranhos á materia prima dos involucros typo "Sealcome". E' uma questão de asseio, como se vê, a fabricação dos modelos "Sealcome". Ao contrario do que se diz offerecem maiores perigos, como conductores de germens nocivos á saude, do que os frascos de vidro. Ora, entre um involucro transparente, permittindo a penetração da vista através o corpo acondicionado, e outro qualquer vasilhame fabricado de materiaes de propriedades adherentes, como é o caso do emprego de parafina, não ha duvida que os primeiros jamais serão desalojados da preferencia do publico. Isto bastaria, por si só, para condemnar o uso dos typos "Sealcome". Ha, comtudo, razões mais fortes a adduzir. Seriam os motivos de ordem economica, financeira e social, que suscitariam a necessidade da intervenção do governo, afim de impedir que se destruisse a industria nacional de vidros, arruinando formidaveis capitaes nella applicados, reduzindo á miseria milhares de operarios que retiram dessas actividades os recursos para as suas subsistencias.

Certamente não se consentiria no anniquilamento de tantas riquezas organizadas, para se installar aqui mais uma dessas industrias consideradas de "assalto" ou de artificialismo.

O Anniversario do Imperador do Japão

Transcorre amanhã, o anniversario natalicio de S. M. o imperador do Japão, Hirohito, descendente da mais velha dymnastia do mundo. O soberano japonez nasceu a 29 de abril de 1901 e subiu ao throno a 25 de dezembro de 1926.

O grande Imperio Oriental sob a orientação do seu imperador, atravessa dias de progresso e notavel desenvolvimento economico e cultural.

Por motivo de recente luto na familia imperial, não haverá amanhã recepção na embaixada do Japão.

A Mocidade Em Visita á Casa de Ruy Barbosa

A Casa de Ruy Barbosa recebeu a visita de numeroso grupo de alumnas do ultimo anno do Curso de Professores do Instituto de Educação do Districto Federal, que está, presentemente, elaborando um trabalho collectivo em torno da vida e da obra do grande brasileiro. Acompanhadas pelo director da instituição, sr. Americo Lacombe, as futuras professoras percorreram demoradamente as dependencias da casa, tomando apontamentos e recebendo informações. Passando depois á sala de conferencias, ahi se realizou uma palestra pelo sr. Homero Pires, sobre "Ruy estudante", sendo offerecido ás visitantes, curiosos depoimentos em torno da vida escolar de Ruy Barbosa e apreciados seus methodos de estudo, os compendios de que se serviu, e finalmente, os conselhos que deu através de innumeras paginas de sua obra, á mocidade estudiosa do Brasil.

ACTOS DO GOVERNO

O presidente da Republica, assignou os seguintes decretos:

NA PASTA DA JUSTIÇA

Nomeando o bacharel Murillo Ferreira Alves, official administrativo, classe K, do Quadro III, em commissão, chefe do Serviço de Publicações Officiaes, padrão N, do mesmo Quadro; o 9º promotor publico, bacharel Maximiano José Gomes de Paiva, 1º Curador de Ausentes do Ministerio Publico, da Justiça do Districto Federal, padrão P, Quadro VI; o bacharel Paulo Chermont de Araujo, 3º Promotor Substituto do Ministerio Publico, da Justiça desta Capital, padrão N, Quadro VI; o bacharel Pedro Vergara, 9º Promotor Publico do Ministerio Publico, da Justiça do Districto Federal; os bachareis, Bento Pereira Rocha e Waldemar Gomes de Castro, interinamente, commissario de Policia, classe H, do Quadro II; João Avilla d'Almeida, interinamente, escrivão, classe F, Quadro II; José Lauro Ferreira e Walter de Souza Goulart, interinamente, policia especial, classe F, Quadro II.

Tornando sem effeito a nomeação do bacharel Christiano Augusto Franco, para o cargo de 1º director substituto do Ministerio Publico, da Justiça do Districto Federal, Quadro VI.

Concedendo naturalisação a: João Alberto Rodrigues, José Candido Esteves de Magalhães, Romão Mascarenhas de Souza Manso, Antonio Figueira, Agostinho Ferreira Vinagre, Antonio Guedes, Antonio de Jesus, Innocencio Lopes e José Clerigo, naturaes de Portugal; a Antonio Campagnoni, Antonio Hortelani, João Ferraro e Vicente Cascione, naturaes da Italia; José Milham e Ricardo Mansano Torre, naturaes da Hespanha; Calton Shockness e Joseph Albert, naturaes da Inglaterra.

NA PASTA DA VIAÇÃO

Nomeando os escripturarios, classe G, Diogenes Baptista e Nelson dos Santos Matarazzo, officiaes administrativos, classe H; Arezio Baptista da Fonseca, interinamente, engenheiro, classe I, do Quadro III; Maria Luiza Pessoa e Maria José Alvarenga, interinamente, agente classe C; Maria Floramar Carneiro Cesar Pires, interinamente, escripturario, classe C.

Aposentando Arthur Henrique da Silva, thesoureiro, padrão D, Quadro XXXVIII; Aristides Nogueira Pires, escripturario, classe G, Quadro XXIV; e, Honorio Massimo da Silva, telegraphista, classe F, do Quadro III.

Concedendo exoneração a Joffre da Gama e Ladislau Corrêa de Souza, serventes, classe A; e, a João Vieira de Souza Netto, carteiro, classe B.

Demittindo Alberto Japi-Assú, escripturario, classe G, do Quadro IV; e, Mario Perolla Paladini, escripturario classe D, do Quadro XXIV.

Nao vos esqueçaes de que os cegos necessitam sempre do vosso auxilio. Encaminhando-o para A ALLIANÇA DOS CEGOS á Rua 24 de Maio n.º 47. Rio de Janeiro. Telephone 48-5202

Embaixador Macedo Soares

ELEITO SOCIO EFFECTIVO DO INSTITUTO BRASILEIRO DE CULTURA

O Instituto Brasileiro de Cultura, na sua sessão de hontem, elegeu, por unanimidade seu socio effectivo o embaixador José Carlos de Macedo Soares, consagrando, de maneira verdadeiramente notavel o nome do eminente brasileiro que, por tantos titulos, já se tornou credor da admiração e da estima dos seus concidadãos. O Instituto Brasileiro de Cultura, que vêm empregando nos seus quadros, não somente a mocidade intellectual do nosso paiz, como tambem os valores reaes da nacionalidade, prestou, dessa maneira, uma justa homenagem ao embaixador Macedo Soares.

Normalizado os Serviços de Estiva Em Santos

UM COMMUNICADO DO D. I. P.

Communica-nos do D. I. P.: "Dias atrás, houve uma paralização de trabalho por parte dos estivadores das Dócas de Santos e motivada por difficuldades oriundas da applicação das novas tabellas de salarios.

As autoridades locaes entraram immediatamente em entendimento com os operarios, por intermedio do respectivo syndicato, fazendo-lhes sentir a incoveniencia da suspensão das actividades, de todo em todo desnecessario, diante da confiança que lhes deviam inspirar os poderes competentes, chamados a dirimir a questão.

Como a directoria do Syndicato, entretanto, não estivesse correspondendo á espectactiva dos trabalhadores e das proprias autoridades, foi ella afastada por determinação do commandante do Porto, que designou uma commissão para responder pela sua direcção até que, em nova reunião, os estivadores decidam sobre a continuação ou eleição de nova directoria.

Voltaram, então, todos ao trabalho depois de designar uma commissão que virá ao Rio de Janeiro entender-se com o Ministerio do Trabalho, afim de obter a solução do caso. Está assim reduzida ás verdadeiras proporções a noticia da greve de estivadores de Santos, os quaes, dentro da ordem procuram legalmente a satisfação de suas pretensões, agindo em perfeito accordo com os poderes publicos.

Não ha receio algum, de interrupção dos trabalhos nas Dócas de Santos, não só pelo espirito de ordem de que se acham animados os interessados como ainda em virtude da interferencia de caracter nitidamente conciliatorio das autoridades".

Noticias do Ministerio da Guerra

O general Silva Junior, acompanhado de seu ajudante de ordens, capitão João Baptista Peixoto, assistirá amanhã cedo no "Regimento Sampaio", da guarnição da Villa Militar, o inicio do primeiro periodo de instrução da tropa dessa unidade. A seguir, com o mesmo fim, visitará outras unidades aquarteladas naquella villa.

◆ O governo da Bolivia, segundo communicação recebida nesta capital, acaba de condecorar com a Ordem do "Condor de los Andes" os generaes Eurico Gaspar Dutra, ministro da Guerra; Góes Monteiro, chefe do Estado Maior do Exercito; e Francisco José Pinto, chefe da Casa Militar do sr. Getulio Vargas.

◆ Depois de ter desempenhado nesta capital importante missão de unidade, regressa hoje a Curityba, afim de reunir-se ao 5º Regimento de Cavallaria Divisionaria o capitão Nelson de Oliveira Rocha, que hontem esteve no gabinete ministerial em visita de despedida.

◆ Em data de hontem, o ministro da Guerra nomeou o ten. cel. Rodolpho de Lima Vasconcellos para exercer o cargo de chefe de gabinete do director do Material Bellico.

◆ O ministro da Guerra, general Gaspar Dutra, designou hontem o coronel Leopoldo Nery da Fonseca para, sem prejuizo de suas funcções, fazer parte da Commissão incumbida de definir o local do descobrimento do Brasil.

◆ O general Silva Junior, commandante da 1ª Divisão de Infantaria, nomeou hontem o capitão Wolmar Carneiro da Cunha, adjunto da 3ª secção do estado maior regional, para proceder a um inquerito policial-militar.

◆ Declara o ministro da Guerra que, tendo em vista as ponderações apresentadas pelo commandante do Centro de Instrucção de Defesa Anti-Aerea, o Curso "D" esse Centro não funccionará no corrente anno.

Os 'Mills Brothers' na Corte Ingleza

Uma Audição no Palacio Real de Londres Que Repercutiu no Mundo Inteiro

A Estréa Desses Pretos Famosos, na Proxima Sexta-Feira, no "Grill" da Urca, Juntamente Com Stan Cavanagh, o Maior Malabarista do Mundo, a Grande Cantora Cubana Rosario Garcia Orelano e a Orchestra de Gaitas do Professor Charles

O Rio vae conhecer os famosos "Mills Brothers". Esse conjunto dispensa apresentação no mundo inteiro. Na Inglaterra, tiveram uma actuação sem precedente. O "Times", sempre sobrio nos seus commentarios, abriu uma pagina dedicada aos pretos famosos. O escandalo chamou a attenção do rei e, numa noite, quando elles cantavam ao microphone do "London Pallatium", chegou um mensageiro da corte com um officio para os grandes cantores. Era um convite dos reis da Inglaterra para uma audição no Palacio Real. A repercussão desse facto foi enorme e os "Mills Brothers" tornaram-se popularissimos na Europa inteira.

Na proxima sexta-feira, os "Mills Brothers" estrearão no "grill" da Urca, juntamente com Stan Cavanagh, o maior malabarista do mundo, a grande cantora cubana Rosario Garcia Orelano e a orchestra de gaitas do professor Charles.

Esta Guerra Será Ganha ou Perdida Pelo Petroleo dos Paizes Balkanicos

Cincoenta Milhões de Pessoas Aspiram a Paz Mas Terão de Enfrentar os Horrores da Guerra

A LUTA PELOS POÇOS DA RUMANIA --- O EXERCITO DE WEYGAND E SEU PAPEL --- O REICH SO' POSSUE DUAS FONTES DE SUPPRIMENTO: A RUMANIA E A RUSSIA --- DARDANELLOS, SENTINELLAS VIGILANTES --- TRATADOS DE FRONTEIRAS E PRESTIGIO

Um camponez turco-bulgaro tr az uma junta de bois no mercado

por FRANK GERVASI
(Trad. de J. M. Martinez)

O general francez Maxime We ygand que, aguarda, na Lybia, á frente de um grande exercito, a hora em que os alle mães decidam obter pela forç a o petroleo dos Balkans

E' simples e tocante a historia de cincoenta milhões de pessoas, na sua maioria camponezes, que querem a paz e não podem tel-a. Esta reportagem, é a historia da tragedia dos Balkans. E' tambem a historia de sete cavalheiros americanos do Texas, do olhar zeloso do velho general Weygand e seus exercitos da Syria. E é tambem a historia da fome germanica pelo petroleo da Rumania, o petroleo que Adolf Hitler necessita para movimentar na guerra as forças motorizadas dos seus exercitos. Os sete cavalheiros americanos e o general Weygand podem evitar que Hitler obtenha esse petroleo, — os cavalheiros americanos com nitroglycerina e o general com as suas hordas de soldados. Mas, principalmente, esta é a historia dos camponezes dos Balkans.

Os camponezes vivem nos Balkans. Elles são, portanto, Povo das Montanhas Européas, porque "balkan" significa montanha. Outrora, eram conhecidos como: bosnianos, servios, croatas, slovenos, montenegrinos e macedonianos. Elles são agora: yugoslavos, rumaicos, bulgaros, albanezes e turcos.

Seus desejos pela paz são quasi pathologicos. Nisto, elles têm alguma coisa de commum com os britannicos, germanicos e francezes. Uma das coisas estranhas nesta guerra é que, se perguntarmos a qualquer homem, de qualquer nacionalidade, se quer ou não a guerra, diz: "Não". Entre os belligerantes o "não" é geralmente seguido de um defensivo "mas". Entre os neutros o "não" é apaziguador, mas incisivo.

E' grande a differença entre os habitantes das montanhas, — criadores de carneiros, pastores de cabras e fazendeiros, — e as populações industriaes britannicas, a burguezia franceza e os imperialistas germanicos. Para aquelles camponezes não importa em suppor quem vae ganhar a guerra — os Balkans, agora e sempre, perderão. Seus campos de oleo serão transformados num inferno de chammas crepitantes, as suas plantações de tabaco e cánhamo, suas florestas de olivas, serão destruidas, suas cabanas serão usadas como cavallariças estrangeiras, suas estradas serão transformadas em lamaçaes, revolvidas pelas pesadas engrenagens dos tanks, e suas cidades serão visadas e arrazadas pelos bombardeios. Quando fôr firmada a nova paz, as potencias que guerrearam nos Balkans estarão extenuadas, esgotadas, e os camponezes daquellas regiões, tão saturados de guerra, que serão capazes de unirem-se e jamais permittir que os estrangeiros usem os Balkans como campo de batalha.

Praticamente, todas as nações têm um interesse financeiro nos Balkans, excepto os proprios paizes balkanicos. Na Rumania, setenta e quatro por cento do capital investido nos campos petroliferos pertence á Dutch-Shell, França, Estados Unidos, Belgica, Italia e uma pequena percentagem é germanica. Allemanha, Inglaterra, França, Suissa e Italia, controlam assim o capital Yugoslavo. Dois terços do capital estrangeiro na Grecia é controlado pelos britannicos. A Albania é totalmente italiana. O grande Kemal Ataturk na Turquia, impulsionava o barco financial turco, mas Kemal morreu, e logo um emprestimo de $150,000,000 de dollares-ouro, para Ankara, veiu reforçar o interesse estrangeiro nas Balkans.

Apesar de habitarem um dos pontos nevralgicos da Europa, os povos balkanicos são dos menos conhecidos e ainda menos comprehendidos. O proprio Lloyd George, annos após ter ajudado a recompor o mappa da Europa, referiu-se uma vez á Yugoslavia como "Yugoslavakia". Por esse tempo tambem, um grande financista americano, hoje um dos pilares da Wall Street, disse que desejava descer o Danubio para alcançar Athenas. Conta-se tambem a historia de um diplomata americano que ditou um despacho para "Budapest ou Bucarest..." e accrescentou: "vocês sabem, alguns chamam de um modo, outros de modo diverso..."

Os Balkans são a ponte territorial entre o Este e o Oeste. De Berlim á velha Bagdad, imagine-se um traçado sinuoso com elevações que nunca sobem a mais de 100 pés acima do nivel do mar, e é por esse classico traçado accidentado que pode ser conduzida a guerra ou a expansão. Durante 2.500 annos os Balkans têm sido torturados pela marcha dos soldados estrangeiros. E agora, tão certo como a primavera seguir-se ao inverno, esse eterno espectaculo será repetido. Talvez esta primavera, talvez a proxima primavera. Mas virá, dizem os camponios, quando Hitler, Chamberlain, Daladier, Mussolini ou Stalin decidirem accender suas tochas e movimentar seus tanks, sua aviação e seus canhões, após assentados os planos de conquista e guerra, através das passagens accidentadas e das montanhas balkanicas. Quando lá chegar a guerra, — os camponezes sabem-no muito bem, as potencias que se degladiarão no sólo dos Balkans, procurarão para suas fileiras, gregos, rumaicos e bulgaros, para lutar por elles.

INSTINCTO PARA POLITICA

Os camponezes sabem tudo. Elles "estudaram" geometria através da historia, por milhares de annos, e conhecem-na tão bem como o leitor conhece os contornos da sua face. Na Acropolis, apontando para Salamis a distancia, podem descrever-nos cada movimento dos navios gregos e persas, de um modo que nem os mais habeis contistas poderiam observar ou escrever. Em Thermopilas todos sabem nos mostrar as rócas onde os soldados de Leonidas sentaram, para pentear seus longos cabellos.

Os generaes não querem falar, porque estão occupadissimos preparando seus soldados e esperando ordens dos politicos. Estes, não querem falar porque tambem estão atarefados no mistér de esperar para ver de que lado poderão pender no momento opportuno. Mas os camponezes sabem. Elles podem ler nas estrellas á noite, respeitosamente recolhidos a intimas reflexões, após guardar seus carneiros nas escarpas dos Carpathos. E as estrellas, parece que falam uma linguagem que só elles entendem, ha sangue na lua, e os camponezes dizem que ha cheiro de guerra até no sopro da brisa.

Elles têm tambem uma sublime qualidade de bom senso e um instincto natural para a politica. E' mais interessante falar a um simplorio professor escolar num café de Athenas do que arguir sobre a "situação" com um professor de philosophia politica durante um cock-tail numa festa da 5ª Avenida. O rei Boris da Bulgaria pode obter as mais sensatas soluções para as mais difficeis equações do seu governo, sentado democraticamente entre rechonchudos camponios. A evolução da força militar e diplomatica da Italia, da Allemanha, dos Alliados ou da Russia, por um fazendeiro de tabaco macedoniano, é mais precisa do que uma explanação por um entendido em taes assumptos em Londres ou Nova Rochelle. Com esse natural instincto para a politica, os camponezes balkanicos sabem que os seus dias de paz estão contados. A neve já começa a desfazer-se nas escarpas das montanhas e o Danubio já está livre do gelo. Não será necessario dizer aos camponios que o velho Danubio, é a passagem natural para a Allemanha dos productos dos Balkans. E tambem sabem elles que os Alliados não tiram os olhos dos Balkans, para evitar que a Allemanha obtenha carne, grãos, cánhamo, tabaco, oleo de oliva, frutas vegetaes e outros productos.

Mas, muito mais importante que todos esses productos, para a guerra, é o petroleo. A Rumania possue petroleo. A Allemanha precisa desse petroleo. Os Alliados tudo farão para que a Allemanha não o obtenha. E é por causa do petroleo da Rumania e sua importancia para Hitler, que os Balkans tremem de medo. A nova guerra mundial poderá ser ganha ou perdida nos campos de Ploesti, ao sul da Rumania. No drama que pode ser iniciado a qualquer momento, os sete americanos mencionados no começo desta reportagem têm um papel importante.

AS FORÇAS "DEFENSIVAS" DO GENERAL WEYGAND

Oito americanos chegaram aos Balkans ha algumas semanas atrás. Um delles seguiu para a Italia, tomando o trem via Yugoslavia e Hungria, obedecendo aos planos da companhia petrolifera que lhe designou determinado papel. Os sete americanos restantes, são, — como talvez já tenham percebido, — peritos no manejo e efficiente applicação de uma substancia tão conhecida como a sôpa, ou, mais explicitamente: Nitroglycerina.

Esses cavalheiros-viajantes, — que na babel dos campos petroliferos são denominados "technicos de sondagens" — têm suas ordens. Sua funcção será fazer voar com explosão provocada pela nitroglycerina, qualquer poço de petroleo pertencente aos Alliados, aos Estados Unidos ou a qualquer outro que, porventura, possa cair nas mãos das tormentosas milicias de Hitler, na Rumania.

Esse acto, que poderia ser considerado como sabotage defensiva, visará privar a Allemanha de 6.200.000 toneladas metricas de petroleo, producção annual da Rumania. Se os cavalheiros americanos executarem tal trabalho, Hitler precisará de 18 mezes para novamente obter o funccionamento dos poços. Os germanicos não estarão em condições de esperar tão longo tempo. Emquanto isso, o velho general Weygand mobiliza um exercito colonial de Anzacs, Aussies, britannicos e regulares francezes e colonos, que integram as milicias de Lawrence da Arabia, formando um conjunto semelhante a tropas de escoteiros. Os propositos ostensivos dessas tropas são "defensivos" agora, entretanto, quando Hitler atacar a Rumania, transformar-se-ão em tropas "offensivas". Nas proximidades de Salonika, officiaes britannicos e francezes estão bivaqueados ha varias semanas, compilando dados para os seus mappas, para mantel-os rigorosamente em dia, visitando cidade por cidade, casa por casa, para accommodações de futuras tropas, e comprando supprimentos.

Os gregos admittem que precisam permittir a passagem das tropas do general Weygand através de Salonika, para defrontar-se com os allemães. Os bulgaros, na duvida entre escolher ficar ao lado dos teutos ou dos Alliados, ficarão com a Inglaterra e a França, a menos que no ultimo momento o rei Boris decida que a Allemanha está com a victoria favoravel. Apesar dos gregos e bulgaros não gostarem da idéa de verem os seus territorios transformados em campos de batalha, é a unica coisa que podem fazer pelo inevitavel. Numa escolha de amizade entre a Inglaterra e a França, ou a Allemanha, na guerra, não ha duvida que a Allemanha leva desvantagem. Os bulgaros, durante a paz, não fazem objecções ao seu commercio com a Allemanha, mas durante a guerra os germanicos não podem pagar-lhes, e por estranho que pareça, ninguem poderá dizer se as manchas brancas nas montanhas são realmente neve ou um alvo embrulho contendo bellas libras esterlinas, fresquinhas, acabadas de sair de Threadneedle Street.

E' difficil dizer quando o general Weygand ou os sete cavalheiros americanos desempenharão os seus papeis na esperada primavera. Os americanos precisam sómente quarenta e oito horas para deixar todos os poços petroliferos rumaicos fóra de exploração. O general Weygand precisa somente o tempo necessario para locomover suas tropas da Syria, por mar e por terra para o campo de batalha em perspectiva.

FONTES DE ABASTECIMENTO DE PETROLEO PARA A ALLEMANHA

Um bello trabalho de sabotage pelos americanos significa que a Allemanha ficaria dependendo exclusivamente dos fornecimentos russos, dos seus proprios armazenamentos internos e producção synthetica de carburantes para garantir os movimentos das machinas militares do Reich. A despeito da Inglaterra e da França calcularem que a Allemanha precisa de vinte milhões de toneladas de petroleo, annualmente, um engenheiro norte-americano que conhece profundamente as fontes de petroleo, supprimento e producção, affirmou que a Allemanha precisa sómente de seis a sete milhões de toneladas por anno, durante a guerra.

Isto significa que as 6.200.000 toneladas da Rumania, poderiam cobrir as necessidades do Reich, addicionando-se o petroleo obtido com a absorpção da Tcecoslovaquia e Polonia. Pela diluição de carvão, — hulha — poderá ainda produzir a gasolina synthetica, cobrindo um terço das suas necessidades. Entretanto, a gasolina obtida deste modo não servirá para abastecer os motores das frotas aéreas do Reich.

Dos poços de sua propria exploração, a Allemanha produziu 500.000 toneladas de petroleo em 1939. O total demonstrado actualmente é de 734.333 toneladas. A differença é proveniente dos poços "adquiridos" na Austria, Slovaquia e Polonia Allemã. Esta produz 2.370 toneladas diarios, approximadamente. Hitler, portanto, póde contar com cerca de 800.000 toneladas de petroleo bruto, dos poços em seu poder Mas, é pouco, e o consumo numa guerra que os inglezes qualificaram como "guerra-relampago", subiria a quantidades enormes. Para tornar menos sensivel essa falta de carburantes, Hitler poderá lançar mão da gasolina synthetica, mas, para conseguil-a de um modo apreciavel, será necessario sacrificar quantidades fabulosas de carvão.

Essa questão é de importante consideração no valor da força da Allemanha durante a guerra. Pela diluição do carvão, para a producção de gasolina, o Reich perde o que poderia exportar, tendo-se em vista que o carvão vale quasi tanto quanto o ouro, nos Balkans ou em qualquer outra parte, sendo tão valioso como as roupas, alimentos e metaes.

Supponhamos que a Allemanha possa contar com 3.300.000 de toneladas de carburantes para todas as especies de motores que possue, das suas fontes ou recursos proprios, — essa seria apenas a metade da quantidade precisa para as suas necessidades, para lutar numa guerra com chance de vencer.

Se a guerra desencadear-se com toda a furia que se prognostica, sobre a terra, mar e ar, antes que os allemães possam recorrer a novas fontes de supprimentos de petroleo, precisarão immediatamente ir retirando das suas reservas, as quantidades necessarias. Estas reservas totaes de 3 e meio milhões de toneladas metricas, poderiam durar de seis a 18 mezes numa intensa luta. Mas, ha fortes indicios de que a Allemanha tem somente uma reserva para 6 mezes e não dezoito mezes, de carburantes armazenados.

Hitler tem apenas duas fontes de supprimentos proximas a sua fronteira — Rumania e Russia. Pela inadequada estrada russa, ainda congestionada com tropas e fornecimentos para os territorios conquistados á Finlandia, e preparativos militares para operações na Bessarabia e no Caucaso, não póde ser feito um fornecimento de petroleo para a Allemanha, mesmo que a Russia tenha-o reservado.

Aliás, a despeito da basofia dos Soviets de que a sua producção de petroleo e movimento das refinarias sobrepujou o conseguido anteriormente, um engenheiro que esteve na Russia affirmou com segurança que a producção russa ao invés de subir, tem decrescido. Confirmando esta affirmativa, observa-se que, desde que a Russia iniciou suas operações de guerra, cessaram todas as suas exportações de petroleo.

DARDANELLOS, SENTINELLAS VIGILANTES

Um dos peores invernos que a Europa experimenta ha muitos annos complicou o problema de supprimentos de Hitler. Elle não podia prevêr que o Danubio degelasse mais demoradamente do que o habitual; as duas rodovias através da Polonia russa, para a Rumania, ficaram impraticaveis de novembro até fins de fevereiro passado e as passagens dos Carpathos, normalmente usadas no inverno, tambem ficaram intransponiveis durante aquelles mezes.

Em virtude desses contratempos, Hitler recebeu da Rumania 13.000 toneladas de petroleo ao invés de 130.000 por mez, que tinha negociado com aquelle paiz. Não houve nenhum fornecimento de petroleo para a Allemanha, de Constanza, no Mar Negro.

Hitler tambem não podia suppôr na effectividade e efficiencia do bloqueio maritimo britannico. No passado, 70% do petroleo da Rumania, a Allemanha o recebia pelos navios-tanques através do Mar Negro, Mar de Marmora e os Dardanellos — a sentinella do Mediterraneo oriental. A Inglaterra e a França mantêm essa sentinella firme e controlam effectivamente a entrada no Mar Vermelho, em Suez e a saida para o Atlantico em Gibraltar. De todos os contrabandos de guerra, o petroleo é o mais importante agora. Nenhum navio-tanque passa através daquellas passagens sem que a alliança franco-britannica tenha a certeza de que elles são destinados a portos francezes ou britannicos, ou a portos reconhecidamente neutros.

O unico meio de Hitler abastecer-se de petroleo seria "proteger" a Rumania. Mas se elle mandasse invadir esse paiz, com toda a certeza os sete cavalheiros americanos teriam feito o "servicinho" de deixar os poços inutilizados. Mas é possivel que Hitler ignore a missão desses sete cavalheiros e, como parece não reflectir muito sobre as suas decisões, é bem possivel que após "proteger" a Rumania, verifique que o esforço não valeu para o presente.

Uma invasão germanica na Rumania, no entretanto, pode ser exactamente o que o general Weygand está esperando. Não importa o quanto depressa ou demoradamente ella comece. Os alliados parecem esperar justamente que Hitler comece. E' patente o desejo da Inglaterra que seja aberto o front oriental, afim de apertar mais as tenazes do bloqueio britannico sobre a Allemanha.

OS CAMPONEZES SÃO AS MAIORES VICTIMAS

Mais tarde, o front oriental poderia ser augmentado numa tentativa alliada para paralysar os transportes russos que navegam entre Baku e Makhachekala, no mar Caspio para Batume e Rostow no Mar Negro. Oitenta por cento dos supprimentos russos de petroleo são bombeados em determinados pontos entre os transportes de petroleo Trans-Caucasiano. Essa oscillação na balança do petroleo da Russia poderia provocar-lhe um collapso, semelhante a um balão attingido por um furo.

A guerra no Caucaso, comtudo, apparenta ser mais remota do que a guerra nos campos da Rumania e da Bulgaria. Mas tudo póde succeder nesta nova guerra mundial, e essa luta infernal pela conquista do petroleo, póde accelerar a combustão das forças antagonicas, lançando-as num conflicto que será o suicidio de muitas nações, arrastando até esses pobres camponios dos Balkans, as maiores victimas da guerra. Desde já, antes de ser dado o primeiro tiro nos Balkans, os camponezes e as populações urbanas deste heterogeneo bloco de neutros, semi-neutros e vassalos da Inglaterra e da França, começaram a palmilhar o caminho da guerra.

Ha dias de fome na Yugoslavia, Rumania e Grecia. Em toda a parte a gasolina está racionada. A alimentação é escassa. Manteiga, ovos e leite tornaram-se luxo. O café é de difficil obtenção. Os camponezes não têm sufficiente kerozene para seus lampeões, e todo o dinheiro é consumido pelo custo dos generos que estão augmentados em quarenta por cento acima dos preços normaes, e seus lucros são nullos porque o augmento de impostos tambem se fez sentir fortemente.

Talvez estes quadros dêm aos leitores uma idéa da pobreza nas terras denominadas Balkans. Um camponez yugoslavo ganha approximadamente o equivalente a 27 dollares por anno — notem bem, por anno e não por mez — e um bulgaro, o plutocrata dos Balkans, ganha de cincoenta a sessenta e cinco dollares; os gregos regulam trinta e cinco e os rumaicos trinta dollares. Não existem estatisticas sobre os turcos.

TRATADOS DE FRONTEIRAS E PRESTIGIO

A Europa inteira espera a guerra total. Por toda a parte vêm-se homens equipados para a guerra, homens que ainda não estão equipados mas que estão esperando seus equipamentos ou contando com elles para o futuro. Os Balkans tambem estão essa espectativa. Elles não têm nenhuma vontade de lutar, ou têm tanta vontade como o leitor terá de enfrentar os punhos de Joe Louis.

Os camponezes que aprenderam que seus cobiçados acres de terra são tão asperos e tão cansados como os do seu vizinho, sabem que perderam desde a guerra Poloponesiana cada vez devido ao sólo do vizinho. Agora os camponezes sonham com não, um generoso copo de vinho e pensam como seria bôa a paz, sem pensar na guerra. Eis porque um velho camponez bulgaro disse ao rei Boris:

— "Cuidado, sua majestade. Nós ficamos ao lado da Allemanha na ultima guerra porque pensâmos que a Allemanha iria vencer. E perdemos a Macedonia e Dobruja, esperançados de reconquistar a Tracia. Cuidado, agora, para não perdermos a Bulgaria tentando reconquistar Dobruja".

Mas os politicos ainda pensam em tratados de fronteiras e prestigio. E Hitler precisa de petroleo. Os camponezes nada podem fazer por elle. Talvez os sete cavalheiros americanos possuam a melhor solução.

A industria petrolifera rumena em nada melhora a vida dif ficil do camponez balkanico, mas é uma cobiçada presa de gu erra

Panorama da Guerra nos Mares

Por um Observador Naval

A Invasão da Noruega Não Trouxe Vantagens Reaes ao Reich

PROSEGUIMOS, HOJE, COM A PUBLICAÇÃO DO SETIMO SOBRE QUE UM REPUTADO TECHNICO DOS ASSUMPTOS NAVAES ESCREVERA' PARA AS EDIÇÕES DOMINICAES DESTA FOLHA

Procurando a collaboração de um competente observador da luta nos mares, temos o objectivo de proporcionar aos leitores do DIARIO CARIOCA uma interpretação autorizada dos acontecimentos mais expressivos da guerra naval, que decidirá, sem duvida, a sorte do actual conflicto europeu.

A semana que acaba de findar não trouxe alteração sensivel da situação na Noruega. As noticias que de lá procedem não permittem uma apreciação exacta das operações militares que ali se estão processando. No entanto, desde já se póde concluir que os propositos allemães da occupaçao da costa norueguesa com o duplo objectivo de permittir a exportação dos minerios suecos pelo porto de Narvik e o estabelecimento de bases aéreas, para futuros ataques contra as linhas de communicações e as bases navaes britannicas, falharam, uma vez que das operações realizadas não resultou nenhuma conclusão pratica nesse sentido.

A reacção alliada se vae aos poucos accentuando, á medida que vão reunindo os meios de acção que se tornam necessarios, e é de esperar, dada a regularidade com que se executam as operações de transporte maritimo, que dentro em breve já possam realizar as operações de caracter offensivo visando a libertação definitiva do territorio norueguez. Nao se póde esperar que taes operações se realizem em curto prazo, uma vez que os allemães, embora em escala não muito ampla, ainda podem transportar por via aérea e maritima os recursos materiaes e humanos que vão augmentar a capacidade de resistencia dos seus contingentes de desembarque. A situação em Narvik está circumscripta ao bloqueio das forças allemãs sitiadas nas immediações do porto, servidas e favorecidas pelas condições topographicas locaes que facilitam a defesa e tornam penosas as operações de serco, sempre mais difficeis de realizar do que as de uma occupação feita de surpresa e que não encontrou a mais leve resistencia. Em Trondheim as operações se apresentam com caracter de maior gravidade para os alliados, já que o fjord que dá accesso ao porto tem uma grande extensão e ali se acham forças navaes germanicas que, embora impedidas de se fazerem ao largo, pódem sem difficuldades de locomover dentro do mar fechado do fjord, apoiando as operações das forças que ali encontram sua base. No sul, nas cercanias de Oslo, está o grosso das forças allemãs, favorecidas pelas proximidades das costas allemães de onde, máu grado as actividades notaveis das forças navaes inglezas e francezas, operando em conjunto, ainda podem receber frequentes e consideraveis recursos. E' evidente que os allemães procuram estabelecer o contacto entre estas forças e as de Trondheim, organizando uma frente que deixaria completamente separada, e sob o controle allemão, toda a zona meridional da Noruega. O dominio das aguas do Skagerrak pertence ás forças navaes alliadas, mas, devido á grande difficuldade de minar as suas aguas, têm havido uma certa facilidade de trafego para os transportes allemães vindos através do Sund, cosidos á costa sueca, por onde encontram passagem relativamente facil até as proximidades do fjord de Oslo; estes transportes navegam preferencialmente á noite e podem assim frequentemente burlar a vigilancia alliada, perturbada pela escuridão das noites e fracas condições de visibilidade. A activa acção aérea praticada com grande, energia e persistencia pelas forças do Reich concorre tambem para tornar penosa a tarefa imposta ás forças navaes alliadas nesse sector e diminuir a impenetrabilidade do bloqueio. Não se deve concluir dahi que seja impossivel aos alliados impedir de modo praticamente absoluto a passagem dos transportes allemães, sendo necessario reconhecer que operações desta natureza requerem um preparo delicado e longo, para chegar á perfeição. De qualquer forma, a irregularidade dos transportes é sempre de molde a criar difficuldades serias que tornarão impossivel a manutenção em actividades de grandes contingentes e, pelo que temos podido observar, a isso serão obrigados os allemães diante da importancia sempre crescente das forças que os alliados estão transportando para a Noruega, dominados pela necessidade de impedir a consolidação dos contigentes germanicos e tambem pelo desejo de dar satisfação á opinião publica que, tanto na França como na Inglaterra, está clamando pela intensificação das operações.

POSSIVEL A INVASÃO DA SUECIA

O exame da situação, desde o inicio das operações nos mostra que as primeiras tarefas impostas ás forças do Reich, isto é, a campanha sobmarina e aérea contra o commercio alliado, falharam completamente, contando-se por unidades os navios destruidos semanalmente, o que não constitue perigo algum para as potencias alliadas, diante do grande numero de embarcações mercantes que diariamente abordam as costas da Inglaterra e da França sem soffrerem qualquer difficuldade em suas travessias, a não ser as decorrentes da obrigatoriedade de se organizarem em comboios, seguindo rotas mais longas e fazendo algumas vezes escalas normalmente desnecessarias. Este systema de protecção parece entretanto já ter entrada no regime das coisas organizadas, o que importa na normalização do commercio importador e exportador dos paizes alliados. A tentativa de utilização, para fins estrategicos, da Noruega, parece ter tambem falhado e consequentemente a Allemanha deverá, dentro em breve, recorrer a outros meios para causar aos seus adversarios prejuizos de ordem tal que abram effectivamente o caminho da victoria para as armas allemães. Fracassada a actual campanha, o Reich deverá recorrer a outros planos, seja pela invasão da Suecia, seja pela extensão das operações ao Oriente Proximo ou quiçá á Belgica e á Hollanda... A invasão da Suecia não será uma operação militarmente difficil para o Reich, devido á vantajosa posição geographica que occupa depois da occupação da Dinamarca, mas fatalmente obrigará á mobilização de um grande exercito. Os resultados praticos talvez não sejam de molde a compensar os riscos desta operação. Embora assegurando dominio irrestricto das aguas do Baltico — praticamente já possuido — deve-se considerar que a entrada da Suecia para o bloco alliado diminue de muito a importancia dessas aguas, uma vez que cessariam as actividades mineiras do norte do paiz acarretando a privação, para a Allemanha, dos minerios que, na primavera e no verão, são exportados pelo porto de Lulleá.

Em toda operação militar deve prevalecer, antes de mais nada, o "objectivo". O occupação territorial pela simples posse do terreno, nada significa e não justifica a realização de nenhuma operação militar, por mais insignificante que possa ser, e é por isso mesmo que a invasão da Suecia não se apresenta, pelo menos inicialmente, como uma empresa aconselhavel para a Allemanha. Se della resultasse a expulsão completa dos alliados da Escandinavia, então a operação estaria plenamente justificada pelas consequencias estrategicas que traria, mas apenas para manter a situação actual, em que nada lucram os allemães, ella não se justificaria. Assim a invasão da Suecia não se fará ou será o preludio de operações de grande envergadura.

A VANTAGEM E' CLARAMENTE DOS ALLIADOS

A presente guerra se tem caracterizado pela ausencia de operações devendo conduzir a resultados definitivos em prazo curto. A impossibilidade de operações no Continente lhe deu o caracter de "guerra de posição", da qual sairá vencedor aquelle que possuir maior capacidade de resistencia, seja, maior poder "logistico e o exame das condições actuaes dos belligerantes nos convence de que a vantagem está ao lado dos alliados, graças á liberdade de communicações maritimas de que gozam. O bloqueio inglez é o unico facto positivo que se póde registar como proseguindo com regularidade mathematica e effeitos crescentes, e é a estes que se deve imputar a responsabilidade das varias tentativas feitas pelos allemães, inclusive a invasão da Noruega. Se a guerra continuar a se processar da mesma forma que vimòs presenciando, o bloqueio acabará por causar a ruina do Reich; as affirmações de que os mercados da Europa Central são sufficientes para assegurar o abastecimento e o escoamento de sua producção industrial, são medidas de propaganda, destinadas a produzir effeito moral nos neutros e internamento. O tempo trabalha inexoravelmente contra a Allemanha, cujo povo sentirá enfraquecer a fibra da resistencia quando se convencer desta verdade. Se esta situação não conduzir ao colapso final, a guerra provavelmente se alastrará ao Oriente Proximo e ao Mediterraneo ou degenerará na guerra total com todos os horrores proprios aos ataques aéreos massiços contra cidades abertas, o emprego dos gases e o morticinio irrestricto das populações. A Allemanha já começa a pensar neste recurso como consequencia da fallencia dos seus planos de campanha na Escandinavia. Será talvez sua ultima cartada e para realizal-a ella conta com o poder realmente muito grande de sua força aérea. Mas os alliados, cujas frotas aéreas têm attingido a um desenvolvimento surpreendente desde a declaração da guerra, contam, além disso, com o parque industrial dos Estados Unidos e dahi tirarão os meios para vencer mais uma vez esses planos allemães, se elles chegarem a ser usados.

A paciencia é uma virtude apreciavel e, na guerra que óra se processa, se apresenta como um factor de importancia decisiva. E' necessario que tambem os neutros saibam pratical-a porque a guerra promette ser de longa duração; devemos nos tentar com a apreciação dos noticiarios das operações locaes que se registam dia a dia e nos sentirmos muito felizes por nos acharmos longe do conflicto ao qual, praza a Deus, não sejamos algum dia arrastados.

SOCIAES

CARNET

As actividades sociaes de abril, no Botafogo F. C., iniciaram-se com uma reunião dansante animadissima, no primeiro domingo do mez. O Departamento social do gremio alvinegro já ultimou, por isso, as providencias indispensaveis para que a festa de hoje, que será realizada das 21 ás 24 horas, alcance o mesmo exito daquella outra.

Em maio, o quadro social do aristocratico club da zona sul vae ter as quatro primeiras festas da série "Tradições Brasileiras", sendo a de abertura do programma a "Noite dos Cariocas", no sabbado 11, das 9 á 1 hora da manhã de domingo.

— Encontrando-se presentemente no Rio rotarianos de diversos clubs do paiz o Rotary Club do Rio de Janeiro promove para amanhã, uma festa de confraternização no "grill" da Urca, com a realização de um grande jantar dansante, a que comparecerão os socios do Rio e do interior, acompanhados de suas familias.

— Mais um jantar mensal promove o Centro Paranaense, para reunir os seus associados numa agradavel noite, no "grill" da Urca. O jantar está marcado para amanhã, 29.

— Realizar-se-á hoje, no "grill-room" do Casino da Urca, o jantar de homenagem ao dr. Raymundo Magalhães Junior, por motivo de sua partida para os Estados Unidos. São numerosas as adhesões a essa homenagem, destacando-se entre outras figuras representativas da sociedade carioca.

— No proximo dia 15 de maio, a sociedade carioca será brindada com um grandioso jantar-dansante promovido pelo Departamento Social do America F. C., no luxuoso "grill-room" do Casino Balneario da Urca.

Será apresentado no palco finissimos numeros de artistas nacionaes e estrangeiros e duas maravilhosas orchestras animarão as dansas que terão inicio ás 20 horas.

O traje será o de passeio.

— Com a festa que hoje, o Club Gymnastico Portuguez, fará realizar em sua séde, offerecendo ao quadro social um Sodvete Dansante, ficará encerrado o programma de festas do corrente mez. As dansas que terão inicio ás 16 horas, se prolongarão até ás 19 horas, tocando a orchestra Fon-Fon.

— A sympathica agremiação dos funccionarios do Banco do Brasil, já iniciou os preparativos para o seu tradicional baile de anniversario, a festa que conquistou a preferencia da alta sociedade carioca.

Esse desfile de elegancia está marcada para o dia 18 de maio, num dos mais luxuosos salões do Rio, e contará com a presença das autoridades do Governo, ministros de Estado, Corpo Diplomatico, etc.

O traje será exclusivamente: casaca ou smocking.

— Está annunciado mais um jantar-dansante do Grajahu Tennis Club, no luxuoso "grill-room" do Casino Balneario da Urca", a data escolhida foi o dia 9 de maio proximo quinta-feira, com inicio marcado para ás 20 horas.

No palco será apresentado numeros de verdadeiro deslumbramento tanto nacionaes como estrangeiros .. ..

..As dansas serão impulsionadas pelas duas afamadas orchestras Kloman e Vicente Paiva.

O traje será o de passeio.

— Realizar-se-á no dia 5 de maio proximo a inauguração da Sociedade Diffusora de Arte.

Será celebrada missa em acção de graça, ás 10 horas, na igreja de São Francisco de Paula; e, ás 2o horas no theatro Gymnastico Portuguez, o 1º concerto da série de 1940.

— No proximo dia 30 do corrente, será rezada na igreja do Divino Espirito Santo, no Maracanã, ás 7.30 horas, missa de primeiro anniversario do fallecimento do saudoso Carlos Augusto Peçanha.

ANNIVERSARIOS

Fazem annos hoje: os srs.: tenente coronel Ascanio Vianna, tenente coronel Durval Britto e Silva, major Joaquim Soares de Ascepção, dr. Antonio Mattos dos Santos Moreira, dr. Leonel de Drummond Alves, Edmundo Broés, Manoel Dias de Souza, Normando M. da Silva, Bernardino Velloso, Paulo da Cruz Lobo, Antonio Corrêa de Almeida e dr. José de Albuquerque.

Senhorinhas: Octacilia Washington, Herminia Morado, Cecy Freitas de Oliveira.

Senhoras: Cicero Seabra, Marietta Luiz de Carvalho, Emilia Bittencourt, Helena de Ascanio Vianna, Helena de Moraes, Odilia Alagemovits, Nair Alves Jardim, Edith Faria Ramos.

— Fazem annos amanhã: os srs.: major Hugo Friere Gameiro, major Antonio Coelho dos Reis, commandante Raul Ferreira Vianna Bandeira, Ivo Sarzedas, Cezario da Costa Pereira, Ivan de Souza Villon, Sylvio Valença de Lemos, Lafayette Torres, dr. Armando Duque Estrada.

Senhorinhas: Adelina Ferrari, Fernandina Almeida Carneiro, Amelia Mendes da Silva, Baby Barroso do Amaral, Irene Fernandes, Amelia Mendes da Silva, Christina Distin.

Senhoras: Collatilo Góes.

HOMENAGENS

E' hoje, ás 21 horas, que terá logar no "grill" do Casino da Urca, o jantar offerecido ao jornalista e escriptor R. Magalhães Junior, por motivo de sua partida, a 30 do corrente, para Nova York, como representante de "A Noite" e as publicações desse vespertino.

Não Quer Envelhecer ?

NÃO PERMITTA QUE A PRISÃO DE VENTRE ENVENENE O SEU ORGANISMO

Conserve seus intestinos sempre limpos. Um corpo castigado pela prisão de ventre envelhece rapidamente pela arterio-esclerose. Quando V. S. estiver irritado, aborrecido, sem appetite, sem energias, com a lingua saburrosa, dor de cabeça, moleza no corpo, dor na bocca do estomago, palpitações, pontadas nas costas, espinhas no rosto, etc., é porque está necessitando de um laxante suave e seguro. Experimente então as afamadas PILULAS ALOICAS, cuja formula, laureada pela Academia de Medicina de França, representam o que ha de mais moderno e scientifico no tratamento racional da prisão de ventre. Ellas contêm os principios activos de plantas que auxiliam os movimentos peristalticos dos intestinos e descongestionam o figado. As PILULAS ALOICAS são as unicas que reeducam os intestinos em pouco tempo, sem causar colicas, nem halito. Mais de 10 milhões de vidros são consumidos annualmente em mais de 24 paizes do mundo. As PILULAS ALOICAS já estão á venda nas principaes pharmacias e drogarias desta capital. Unicos concessionarios para o Brasil: M. Fittifaldi & Cia. Ltda., Caixa Postal 2.453 — São Paulo.

RELIGIOSAS

OBRA DA ADORAÇÃO PERPETUA NA MATRIZ DE SANT'ANNA

De hoje até o dia 5 de maio proximo realizar-se-á, com toda solemnidade, a cerimonia da Semana Eucharistica da Adoração Perpetua.

O sr. cardeal arcebispo determinou providencias amplas afim de que, este anno, o culto ao S S Sacramento, se revista de todo o ritual.

Assim, a 13ª Semana Eucharistica da Obra da Adoração Perpetua na matriz de Santa Anna, terá a affluencia de sempre ou seja de toda a população catholica do Rio de Janeiro.

THEATRO APOLO
RUA PEDRO I N.º 17 — Phone: 42-4983
COMPANHIA CARIOCA DE THEATRO MUSICADO (Direcção de Freire Junior)
HOJE — ás 15 hs. "matinée" — ás 20 e ás 22 horas
ULTIMO DOMINGO
"Oh, Seu Oscar!"
de Freire Junior
SEXTA - FEIRA
Rainha do Baile
burleta De Chocolat e E. Brown — Formidavel criação de
ISA RODRIGUES
(Shirley Temple brasileira)
Amanhã: "OH, SEU OSCAR!" — ás 20 e ás 22 hs.

Aos maiores de 40 annos!

A defeituosa alimentação e o alcool, além de outros factores, exercem influencia profundamente nociva sobre o coração, arterias e veias, determinando angustias, falta de ar, palpitaçoes, inchações, dôres, etc. Para evitar que o coração, arterias e veias soffram prejudicando o organismo em geral, numerosos medicos recommendam o uso do ATEROSANOL, excellente preparado, sob forma liquida, via bucal.

THEATRO JOÃO CAETANO | THE GREAT | HOJE, ás 15 horas Vesperal infantil e á noite, ás 21 hs.
GEORGE
O HOMEM DO DIA!
Duas horas de constantes surprezas! — Amanhã, ás 21 horas — Novos numeros
Bilhetes á venda com grande procura — Poltrona, 5$000 — Frizas, 25$000 — Camarotes, 20$000 — Balcões, 5$000 — Galerias, 3$000 e mais o sello

Belleza que os annos não destróem

PARA adornar a sua mesa com a distincção que a Sra. deseja, Mappin & Webb recommenda-lhe Prata Princeza.

Prata Princeza proporciona uma satisfação permanente pela durabilidade excepcional, que mantem inalteravel, por longos annos, a sua belleza primitiva...

Mappin & Webb, fabricantes exclusivos da Prata Princeza, solicitam a visita de V. S. para demonstrar a absoluta superioridade da Prata Princeza em qualidade, belleza e valor.

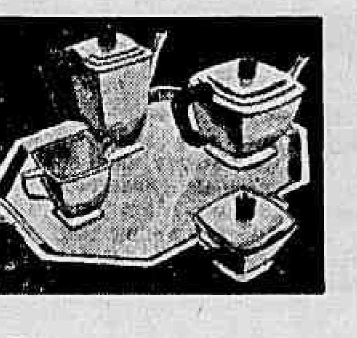

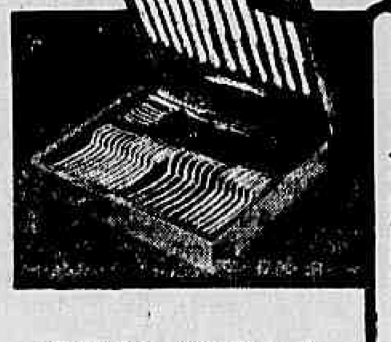

"Constatamos, além disso, que os objectos de Prata Princeza, têm uma durabilidade consideravel e que permanecem sempre como novos, não obstante o serviço diario de todo este longo tempo..."

a) - A. Migliore, Director do Esplanada Hotel de S. Paulo.

● Serviço de chá e café de Prata Princeza, composto de cafeteira, leiteira, assucareiro, bule para chá e bandeja.

● Bellissimo e moderno faqueiro de Prata Princeza, estilo Luiz XVI, em linda caixa de madeira brasileira.

"PRATA PRINCEZA" É O UNICO SUBSTITUTO DA PRATA DE LEI

DIEU ET MON DROIT

MAPPIN & WEBB

RUA DO OUVIDOR, 100 — RIO DE JANEIRO P-40-1232

BY APPOINTMENT Londres — Paris — Buenos Aires — Nice — Biarritz — Johannesburg — Bombay

THEATRO

PRIMEIRAS

"ACREDITE SE QUIZER", NO THEATRO RECREIO

Para uma platéa repleta, a companhia de revistas da Empresa Pinto representou, na noite de ante-hontem, em espectaculo completo, a revista "Acredite se quizer", dois actos escriptos por Paulo Guanabara. Trata-se de um espectaculo bonito, deslumbrante mesmo, que affirma o arrojo das montagens da Empresa Pinto.

Musica bonita; roupagem de bom gosto e vistosa; scenarios verdadeiramente maravilhosos, assignados pelos melhores scenographos do Rio; ballados bem marcados e bizarros, — taes são os aspectos precipuos da "féerie" que substituiu "Musica Maestro" no tradicional theatro da rua Pedro I.

A interpretação esteve afinada, resaltando Oscarito e Aracy, ambos muito á vontade em seus papeis. Emma D'Avilla, que representou com muita graça cantou um samba com aquella alegria muito sua. Margot Louro, Zézé Porto, Izabelita Ruiz, Miguel Orrico, Vicente Marchelli, Pedro Celestino e Henrique Chaves, todos muito correctos, dando accentuada harmonia e enthusiasmo á bonita revista do sr. Paulo Guanabara. Radamés, João Fernandes e Grijó, desinteressantes, apagadissimos como sempre.

O corpo de girls, fiel ás marcações de Delf e a orchestra, attenta á batuta do maestro, cooperaram com efficiencia na feliz representação de "Acredite se quizer", que merece e deverá fazer carreira longa no cartaz do Recreio.

L. da S.

"QUERIDA", NO RIVAL THEATRO

Luiz Iglezias mudou, sexta-feira, o cartaz do Rival Theatro, apresentando a peça "Querida", 3 actos do sr. Paulo de Magalhães.

Comedia ligeira, sem maiores pretensões, "Querida" obteve, no entanto, accentuado exito, graças ao feliz e afinado desempenho que lhe dá o homogeneo conjunto dirigido pela capacidade comprovada do sr. Luiz Iglesias.

No desempenho de "Querida", Eva Todor esteve em primeiro plano, dando muita vida ao papel de "Eva". Heloisa Helena, Antonia Marzulo, Modesto de Souza, sempre engraçado, e Danilo Ramires seguiram-na de perto, vivendo com desembaraço os seus papeis.

Os demais interpretes apenas regulares.

"Querida" é um espectaculo que se vê com agrado, pois que faz rir e diverte.

INT.

* * *

"QUERIDA", NO RIVAL

Hoje, "Querida", na interpretação esplendida de Eva Todor, Teloisa Helena, Antonia Marzulo, Modesto de Souza, Armando Rosas, Rafael de Almeida, Danilo Ramires e Cahué Filho, offerece ao publico a sua primeira domingueira ás 15.30 além dos espectaculos da noite, ás 20430 e ás 22 horas.

* * *

HOMENAGEM AOS VICTORIOSOS AUTORES DE "PERTINHO DO CE'U"

O almoço de amanhã

Em homenagem aos escriptores José Wanderley e Mario Lago, autores da comedia "Pertinho do Céu", realiza-se amanhã, ás 12.30 horas, na "Taberna Azul", o almoço que um grupo de amigos e admiradores lhe offerece. As listas de adhesões encontram-se no theatro Carlos Gomes e na Taberna Azul, á rua Senador Dantas.

* * *

A MUSICA DA NOVA PEÇA DO APOLO — HOJE ULTIMO DOMINGO DE "OH! SEU OSCAR"

Hoje, em "matinée" ás 15 horas, e á noite, ás 20 e ás 22 horas, irá á scena a hilariante burleta "Oh! seu Oscar", de Freire Junior.

* * *

PRIMEIRO DOMINGO DE THE GREAT GEORGE NO JOÃO CAETANO

Hoje haverá dois espectaculos, um ás 15 horas consagrado ao mundo infantil e outro ás 21 horas. Amanhã, á noite continua The Great George a intrigar o publico com suas sensacionaes experiencias.

* * *

O PRIMEIRO DOMINGO DE "ACREDITE SE QUIZER" NO RECREIO

A revista cuja montagem custou 20o contos, e que é o assumpto de toda a cidade, irá hoje no Recreio em tres sessões, ás 15 horas em matinée e á noite ás 20 e 22 horas. "Acredite se quizer5, que Paulo Guanabara escreveu e que tem as musicas mais bonitas de todos os nossos compositores, é o maior espectaculo que o Rio já viu pela grandiosidade de montagem de scenarios e de guarda-roupa. Toda a Companhia com Aracy Côrtes, Oscarito, Izabelita Ruiz e Pedro Celestino á frente, brilha nesta peça que tem tambem a cooperação de Margot Louro, Emma D'Avila, Zezé Porto, Helena, Beatriz, Lita, Grijó, Orrico, Marchell, Chaves, João Fernandes, Radamés e Delf com o seu incomparavel corpo de baile.

* * *

ESTRE'A NO DIA 3, NO THEATRO REPUBLICA, A COMP. BEATRIZ COSTA

Já está annunciado para a proxima sexta-feira, 3 de maio, a estréa, no Theatro Republica, da nova Companhia Beatriz Costa. Estréa esta que vem despertando muito interesse no publico. A peça de estréa, como já temos noticiado, será a opereta de costumes populares portuguezes "O Pardal de São Bento", opereta que, conforme é sabido, agradou immensamente em Portugal. O elenco que vae desempenhar o original de Arnaldo Leite e Campos Monteiro foi organizado a capricho pelo empresario José Loureiro e compõe-se dos seguintes artistas: Beatriz Costa, que interpretará o Pardal, papel que foi escripto expressamente para ella; Nascimento Fernandes, e mais Maria Brazão, Armando Nascimento, Deolinda Ferreira, actriz-cantora que faz sua estréa agora; Vina de Souza, João Silva, Antonio Palma e Carlos Baptista.

"PERTINHO DO CE'U", HOJE NO CARLOS GOMES

A Companhia Delorges apresenta hoje, no theatro Carlos Gomes, em "matinée" ás 15 horas, e á noite, ás 20 e ás 22 horas, a divertida comedia "Pertinho do Céu", dos escriptores José Wanderley e Mario Lago. Essa peça que alcançou já meio centenario de representações levará ao theatro da praça Tiradentes um publico numeroso nos tres espectaculos. Em "Pertinho do céu" Delorges faz "André"; Palmeirim, "Mozart"; Elza Gomes, "Mirna"; Lucia Delor, "Margarida"; as principaes personagens da comedia que tanto exito vem obtendo.

* * *

PROCOPIO REALIZA HOJE VESPERAL E SESSÕES, NO SERRADOR, COM "MARIA CACHUCHA"

A vesperal de hoje, ás 15 horas, e as duas sessões das 20 e 22 horas, no theatro Serrador, por Procopio, serão realizadas com a comedia de Juracy Camargo, "Maria Cachucha", a peça que serviu para inauguração a 1º de março, do theatro da rua Senador Dantas, e na qual Procopio tem, no papel de Francisco de Assis a criação já celebrada até no jornalismo estrangeiro. Amanhã, "Maria Cachucha" vae á scena, ás 20, e ás 22 horas, no theatro novo da Cinelandia.

* * *

"LADRA", PELOS AMADORES DO PENHA CLUB

O Penha Club vae realizar hoje, domingo, um grandioso espectaculo theatral em homenagem a Associação Brasileira de Criticos Theatraes, levando á scena peça em 3 actos, de Sylvino Lopes.

Interpretará esse original o conjunto recreativo dos suburbios leopoldinenses, sendo a distribuição, a seguinte por ordem de entrada em scena: "Grillo" — Coriolano Laffaille (Cori); "Glorinha" — Zuleika Ramos (Zuzu'); "Evangelina" — Edméa Ramos; "Machado" — Paulo Guanabara; "Marcello" — Nelson Barbosa.

O inicio do festival está marcado para ás 20.30 horas.

Cine Rio 2$200 1$100
CINELANDIA — 42 - 1839
2, 4.40, 7.15 e 9.50
HOJE
A Metro Goldwyn apresentará o romance historico de maior emoção de todos os tempos:
"Maria Antonietta"
a infeliz rainha da França cujo esplendor e declinio constitue uma epopéa sem par na historia do mundo, com
Norma Shearer, Tyrone Power e John Barrymore

Vae Ser Mesmo Filmada a Sensacional Estréa de DEUSES DE BARRO!

A SESSÃO ULTRA-CHIC DE SEXTA-FEIRA PROXIMA

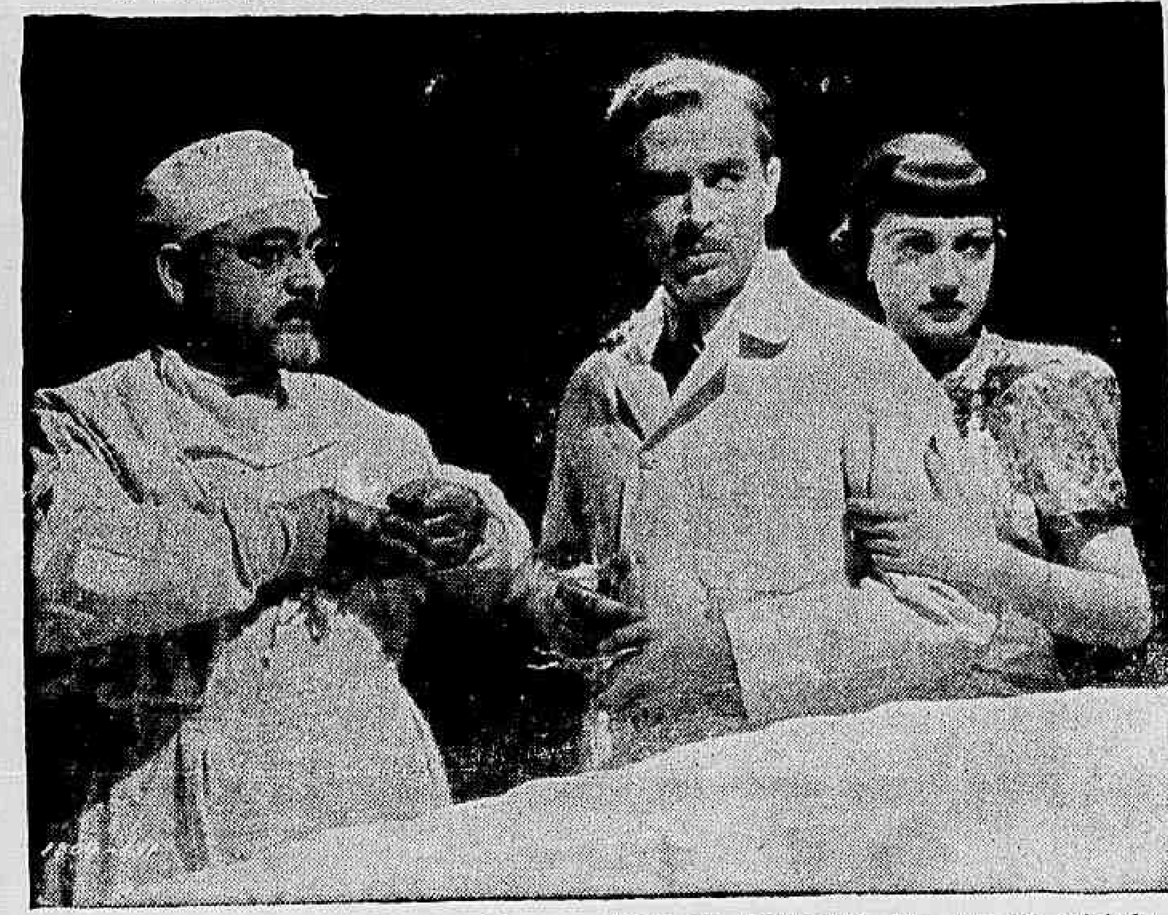

O "Trio" de "Deuses de Barro" a Super producção da Paramount, que vae ser estréada sexta-feira no São Luiz

Desejando fixar os aspectos de requintada elegancia da noite de estréa de "Deuses de Barro", a Empresa do São Luiz decidiu mandar filmar as senhoras que comparecerão á sessão ultra-chic de sexta-feira proxima, ás oito horas da noite.

Nessa sessão, conforme já foi amplamente noticiado, serão expostas no "hall" do São Luiz, pela "Tecelagem Moderna", as ultimas novidades em tecidos para a "season" de inverno do corrente anno.

Vê-se assim que não poderia ser mais empolgante a apresentação de "Deuses de Barro", o super-drama da Paramount interpretado por Dorothy Lamour, Akim Tamiroff, John Howard, etc., dirigido por Frank Borzage, e baseado no romance "Disputed Passage", um dos livros mais debatidos nos Estados Unidos, e cuja traducção brasileira, feita por Dinah Silveira de Queiroz, será lançada muito brevemente pela Editora José Olympio, na sua collecção "Grandes Romances para a Mulher".

George Raft e Humphrey Bogart Em "Homens Marcados" No Odeon, Em Exhibição

"Homens Marcados" (Invisible Stripes) conta-nos o drama incessante daquelles que já conheceram os horrores do carcere. Não se trata, porém, de um film em que as "cameras" se fixam dentro de um presidio. Pelo contrario, é todo elle fóra das prisões. Nem por isso impressiona menos porque é a descripção ousada do tormento em que vivem aquelles que já despiram a farda de presidiarios, mas que continuam a ter, sobre os ternos de roupa cosmopolita listras invisiveis, porém, indeleveis, que recordam, a cada minuto, que são ex-convictos e portanto devem ser alijados da sociedade!

George Raft, Jane Bryan, Flora Robson e Humphrey Bogart constituem o centro de attracção desse drama da Warner. Não se póde indicar, sem receio de grave injustiça, qual delles merece o titulo de protagonista de "Homens Marcados".

Os fans que o digam, a partir da proxima segunda-feira, pois o Odeon está apresentando esse grande film da Warner, desde sexta-feira.

* * *

"A Princeza E O Galã" E "Quando Ellas Teimam" São Os Films De Amanhã No Cine Rio

Mantendo a sua linha de bons films em todo começo de semana, o Cine-Rio já tem escolhido para amanhã o seu programma, com dois films excellentes, num verdadeiro espectaculo de bom gosto para o publico que vem frequentando a sua elegante "boite".

"A Princeza e o Galã" e "Quando ellas teimam" são, pois, os dois films de selecção destinados a fazerem a semana que começa amanhã. No primeiro teremos a participação de Barbara Stanwik e Henry Fonda, no segundo a destacada actuação de John Boles, o galã mais correcto da tela e o barytono de maior fama do Metropolitan Hause de Nova York. Dois films que recommendam não só pelo alto valor como producções de classe, mas sobretudo pela interpretação dos seus artistas.

'CONFLICTO'

UM DOS MAIS VALIOSOS FILMS FRANCEZES — ESTARÁ AMANHÃ EM CARTAZ NO CINEMA PLAZA

Corine Luchaire, a heroina de "CONFLICTO"

Em "Conflicto", Corine Luchaire — a artista revelação da França — encarna uma jovem que apenas liberta da adolescencia deve enfrentar toda miseria humana. No papel de Nelly encontra-se diante de um cruel dilemma. Abandonada com um filho pelo homem que a seduzira, acceita o soccorro que lhe envia a irmã, Catherine Lafont. Esta que era esposa de um celebre archeologo, toma conta da criança e manda dizer ao marido em viagem que elle se tornara pae. Assim a culpa da irmã mais nova fica redimida deante da sociedade.

"Conflicto" é uma das obras mais puras do cinema francez, impregnada de muita espiritualidade e tocada de commovente realismo. Leonide Moguy foi o director e além de Corine Luchaire, figuram no "cast": Annie Ducaux, Roger Duchesne e Claude Dauphin.

"Conflicto" estará em cartaz no Cinema Plaza a partir de amanhã.

"BALALAIKA", Ainda O Successo Do Dia, No "Metro"

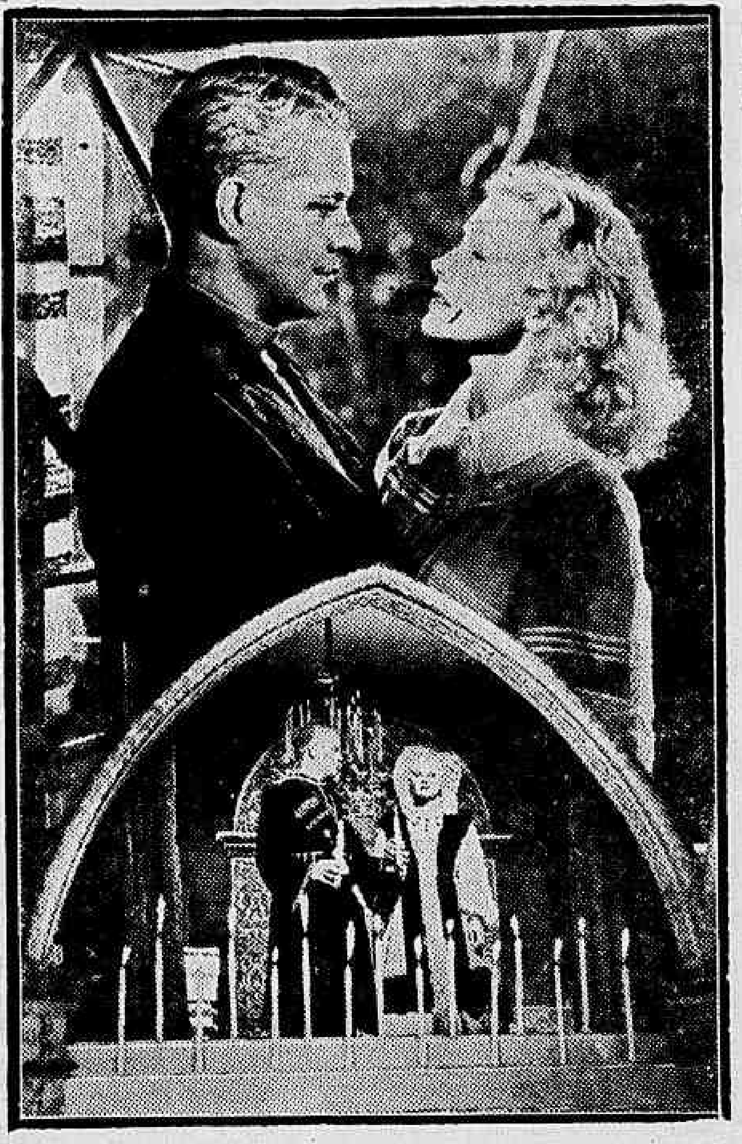

Nelson Eddy e Ilona Massey, o par maravilhoso de "BALALAIKA", em dois momentos do actual grande "hit" do Cine Metro

Aqui estão, para os "fans", alguns factos e coisas em torno de "Balalaika", o immenso successo que o Metro exhibe agora em segunda semana e que, como se sabe, não será exhibido em nenhum cinema do Districto Federal, pelo menos durante um anno, a não ser no Cine Metro.

"Balalaika" reune novamente, e pela primeira vez desde que em 1929 estrearam em "Queen High", Frank Morgan e Charlie Ruggles.

* * *

Reinhold Schunzel, o director que veiu para Hollywood como o "futurista" das formas musicaes em cinematographia, dá de si, em "Balalaika", a novissima idéa de apresentar segundos planos nos scenarios, e as scenas em que cantam Nelson Eddy e Ilona Massey têm, em geral, cinco minutos, emquanto que as demais scenas não passam de dois minutos.

* * *

Lawrence Weingarten, productor que conta com riquissimo repertorio de films, tem em "Balalaika" a sua primeira producção musical. Lawrence foi um dos collaboradores de Irving Thalberg na criação das "Melodias da Broadway".

* * *

Herbert Stothart, compositor de muitas das mais felizes paginas musicaes synchronizadas nos films da Metro, mais uma vez realisa um trabalho notavel adaptado o "ballet" "Scheherezade", de Rimsky-Korsakoff, em forma de opera, para "Balalaika", quando até agora essa melodia só havia sido apresentada em interpretações symphonicas.

* * *

"Balalaika" assignala o quarto anniversario de "estrellato" de Nelson Eddy. O querido barytono da Metro, como Ilona Massey, teve que aguardar dois annos, até que a sua notavel "performance" em "Oh, Marietta" o fez da noite para o dia "astro" da téla — e dos mais queridos...

Um Canadense Vivendo Para O Cinema A Figura Do Maior Dos Americanos!

"Um canadense no papel de Lincoln". Um Lincoln estrangeiro? Por um momento esqueceram a sua magnifica "performance" na versão theatral. E, temos a certeza que outro artista teria desistido do papel. Mas não Raymond Massey, porque elle não só nutre grande admiração pelo personagem que devia encarnar como tambem poude demonstrar que não seria o primeiro "Lincoln estrangeiro" pois Walter Huston outro canadense já havia interpretado Lincoln na téla. Massey lembrou ainda que uma das mais bellas biographias de Lincoln foi feita por John Drinkwater, um inglez. Além disso, a theoria de Lincoln sobre a liberdade e a democracia é um thema universal e o facto de ser um canadense continua Massey, não póde influir sobre as emoções do publico. Elles verão em mim a figura de Lincoln com toda a sua honestidade e sinceridade, e isto creio, é o que todos os americanos desejam! "O Libertador" film que despertou tantos commentarios será exhibido a partir de amanhã no Palacio.

Uma scena do film da R. K. O. "O LIBERTADOR"

"ALTA ESPIONAGEM", Amanhã, No Pathé Palacio Com Jean Murat E Mireillie Balin

"Alta Espionagem" é um film cheio de lances dramaticos e favorecido por um dynamismo proprio do genero. Mostra como uma simples e inoffensiva pera, um lindo fruto posto a serviço dos espiões internacionaes, póde causar graves damnos.

"Alta Espionagem", com a interpretação de Mireille Balin e Jean Murat, será estreado amanhã no Pathé Palacio.

Jean Murat no film "ALTA ESPIONAGEM"

"TOBOLSK, PRISÃO MALDITA"

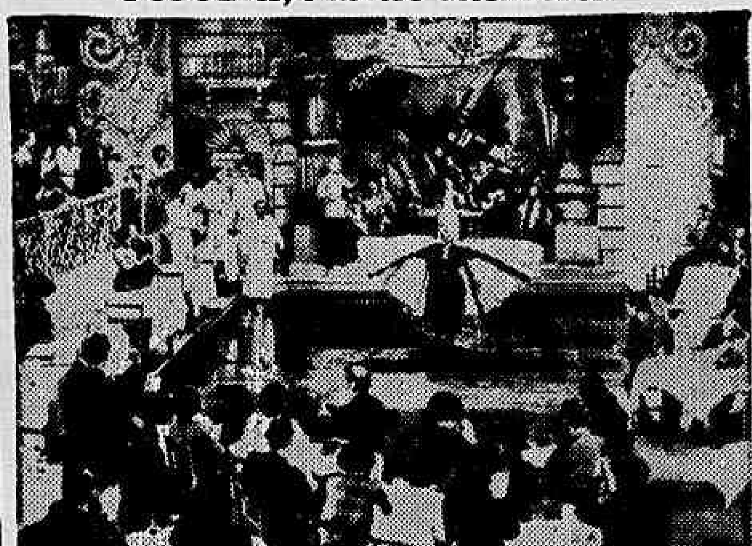

Uma scena do luxuoso film "TOBOLSK, PRISÃO MALDITA" que a Pan America vae estréar no cine Rio no proximo dia 6

No proximo dia 6 o Cine-Rio proporcionará aos seus frequentadores, em primeira mão, "Tobolsk, Prisão Maldita", com Gregory Ratoff e Binnie Barnes. Esta nova pellicula da Panamerica Films revela-nos alguns aspectos emocionantes da rivalidades internacionaes e da severidade com que age a policia russa, em face dos estrangeiros que visitam o seu paiz. E' um film original no enredo, rico de lances fortes, desses que mexem com os nervos, e cujo desempenho está confiado a um cast de primeira linha.

Viviane Romance, A Creadora De Typos Sensuaes E Fortes, Na Sua Maior Interpretação

Em nenhuma de suas grandes criações ella conseguiu essa performance para attingir ao zenith de sua arte, como em "A Escrava Branca", marcando uma figura de excepção, compondo um typo differente, alcançando o maximo de sua carreira e realisando uma obra prima de seu inegualavel talento. Chegou ao fim glorioso de uma ascenção brilhante. Encontrou na direcção que lhe deu Pabst, orientando esse film, o almejado sonho do seu idealismo artistico.

Vel-a-emos, amanhã, nesse film ao lado de John Lodge, transportada aos ambientes de maior luxo e sumptuosidade que já poude reunir um film, evocando toda riqueza e deslumbramento dos antigos palacios da Turquia oriental, resaltando sua belleza latina entre as mais lindas mulheres da Turquia, simples escravas sob o jugo do mais perverso e poderoso dos sultões que foi Habdul Hamid. O Broadway exhibirá esse grandioso film a partir de amanhã, apresentado pelo Broadway Programma.

Viviane Romance, o peccado feito mulher no seu mais recente trabalho — "A ESCRAVA BRANCA" que o Broadway exhibirá amanhã

CARTAZ DO DIA

São Luis — "Ao Rufar dos Tambores" (Fox Film) com Henry Fonda e "Claudette Coubert. — Horario: 2 — 4 — 6 — 8 e 10 horas.

Plaza — "O Mikado" (Universal). — Horario: 2 — 4 — 6 — 8 e 10 horas.

Metro — "Balalaika" (Metro Goldwyn) com Nelson Eddy e Ilona Massey. — Horario: 1/2 dia — 2 — 4 — 6 — 8 e 10 horas.

Palacio — "Solteira por Capricho" (Paramount) com Fred Mac Murray e Madelleine Carrol. — Horario: 2 — 4 — 6 — 8 e 10 horas.

Odeon — "Imperatriz Louca" (Warner) com Medea de Novara. — Horario: 2 — 4 — 6 — 8 e 10 horas.

Imperio—"Charlie Chan Chan na Ilha do Thesouro (Fox Film) com Sidney Toller. — Horario: 2 — 3.40 — 5.20 — 7.00 — 8.40 e 10.20 horas.

Gloria — "A Casa Sinistra" (Universal) com Charles Lawghton". — Horario: 2 — 3.40 — 5.20 — 7.00 — 8.40 e 10.20 horas.

Pathé Palacio—"Aventuras de Pinocchio" (Art Films). — Horario: 2 — 3.40 — 5.20 — 7.00 — 8.40 e 10.20 horas.

Rex — "Idyllio nos Alpes" (Fox Film) com Sonja Henie. Horario: 2 — 4 — 6 — 8 e 10 horas.

Broadway — "Rua da Perdição (Broadway Programma) com Dita Parlo — 2 — 4 — 6 — 8 e 10 horas.

Cinenc Trianon — Jornaes, Imprensa Animada Cineac e Desenhos de Walt Disney.

Rio — "Maria Antonietta" (Metro Goldwyn) com Tyrone Power e Norma Shearer.

CENTRO

Eldorado — "Dilemma de um Coração" e "O Santo em Londres".

Parisiense — "Camaradas" e "Fronteira de Sangue".

Opera — "Ciladas" e "Correio do Oéste".

Metropole — "Do Amor ninguem Foge" e "Os Fuzileiros".

Pathé — "Mme. e seu Mordomo".

Popular —"Ettore Fieramosca" ,"Mulher Fatal" e "Vigilantes do Mar".

Primor — "3 Horas de Amor" e "Camaradas".

Floriano — "E as Chuvas Chegaram".

Paris — "Virgem Louca" e "Alucinação".

São José — "Eu Soube Amar".

Iris — "A Lei da Fronteira" e "Ella prefere os Athletas".

Ideal — "O Homem de 40 Gráus" e "Uma Loura de Premio".

Mem de Sá — "Sherlock Holmes" e "Garota Apaixonada".

Lapa — "Escravos do Desejo" e "O Denunciado".

BAIRROS

Polytheama — "Paraiso de um Homem" e "O Filho do Desertor".

Guanabara — "Dois Caipiras Ladinos".

Roxi — "Eu Soube Amar".

Pirajá — "O Capitão Aventureiro".

Ipanema — "Canção da Terra".

Ritz — "Ciladas" e "Assassinos do Mar".

Varieté — "Alucinação" e "Bandoleiros do Arizona".

Americano — "O Conde de Monte Christo".

Rio Branco — "O Homem Immortal" e "Trader Horn".

Centenario — "Um Golpe Errado" e "Codigo do Serviço Secreto".

Bandeira — "E as Chuvas Chegaram" e "Ao Norte de Yukon".

Avenida — "Os Fidalgos da Casa Mourisca".

America — "As Aventuras de Robin Hood".

Catumby — "O Terror dos Maridos" e "Garota do Trapezio".

Guarany — "Legião da India" e "O Rancho da Morte".

Apolo — "Sherlock Holmes".

São Christovão — "O Gladiador" e "Sangue Indomavel".

Tijuca — "A Morte me Persegue" e "Capangas do Barulho".

Villa Isabel — "O Conde de Monte Christo".

Velo — "Princeza do Eldorado".

Edison — "Beau Geste".

Grajahu' — "O Capitão Blood".

Haddock Lobo — "Mulher Fatal" e "Cavalleiro Cyclone".

Maracanã — "Dama das Camellias.

Fluminense —"A Historia de Louis Pasteur" e "Fuzileiros Navaes".

SUBURBIOS (Central)

Mascotte —"Este Mundo Louco" e "Centauros Modernos".

Meyer — "Fra Diavolo" e "Eterno Horizonte".

Para Todos — "Mr Moto em Ferias" e "Juventude Ardente".

Beija Flor — "A Morte me Persegue" e "Mulher Numerada".

Quintino — "Vida Roubada" e "O Fim da Trilha".

Piedade — "Carga da Brigada Ligeira".

Colyseu — "Tarzan, o Filho das Selvas" e "Veneno".

Alpha — "Princeza das Selvas" e "De Bandido á Sheriff".

Modelo — "Anjos de Cara Limpa".

Madureira — "O Vagalume" e "Cortejando a Morte".

Moderno — "Anastacio" e "Segure esta Mulher".

Realengo — "Goldwyn Follies" e "Socega Leão".

Imperial — "Anastacio" e O Primeiro Rural".

Campo Grande — O Principe e o Mendigo" e "O Bonbonzinho".

SUBURBIOS (Leopoldina)

Rosario — "Victoria Amarga".

Ramos — "Rosa do Adro".

Paraiso — "As Aventuras de Stanley e Livingstone".

Oriente — "Suzanna".

Penha — "Paraiso Infernal".

Santa Cecilia — "As Aventuras de Stanley e Livingstone".

Braz de Pinna —"Uma Cidade que Surge".

AS GRANDES FIGURAS DA NOSSA HISTORIA

CONSELHEIRO MACEDO SOARES

Sacerdote da Lei e da Bondade

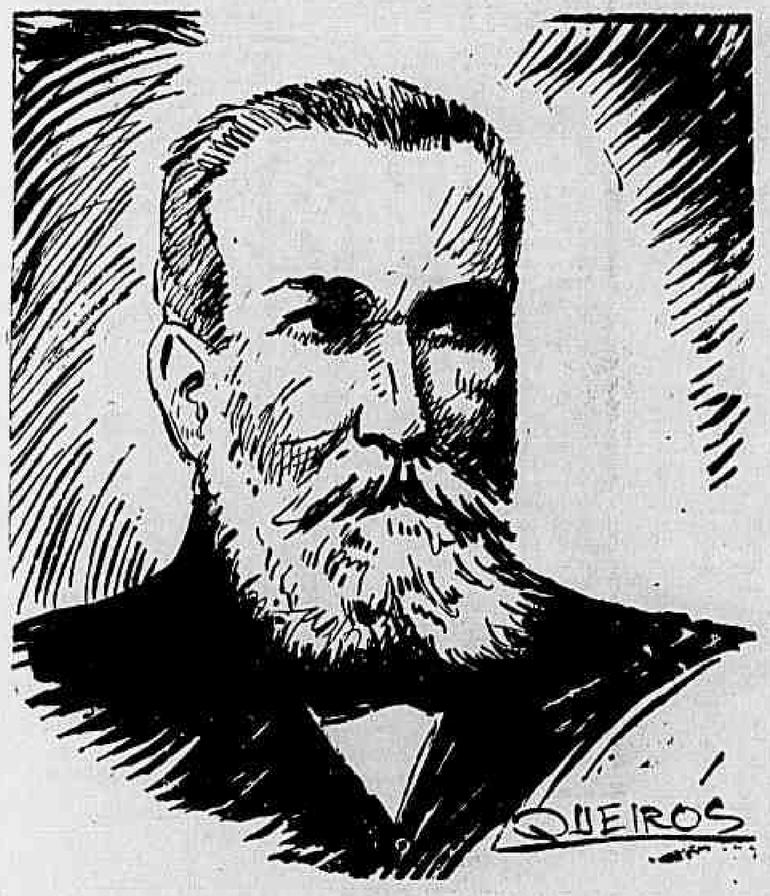

Antonio Joaquim Macedo Soares é uma das figuras que mais se projectaram na vida brasileira, no segundo Imperio. Não sómente pela sua vasta cultura e pela intelligencia clara e brilhante, como tambem pela inteireza moral do seu caracter e pelas suas excepcionaes virtudes civicas.

O perfil moral de Macedo Soares pode ser traçado applicando-se ao eminente brasileiro aquellas palavras de Sylvio Romero sobre Feijó: "sua vida é feita de uma só peça, inteiriça e forte como um heroe dos velhos tempos... é um dos nossos grandes typos". Essa phrase ajusta-se ao conselheiro Macedo Soares, como uma expressão magnifica da sua individualidade. Na orientação mental do notavel cidadão não houve conflictos de correntes, nem choques de idéas que o pudessem levar a mutações ou transigencias tão communs em nossos homens publicos. Teve sempre um ponto de vista seguro e inflexivel, quer como politico, quer como jurisconsulto, quer como escriptor de largos meritos. Se era um homem da lei tambem o foi de principios rectos. Se foi um homem de partido, tambem o foi de idéas que nunca sacrificou.

* * *

Nascido em Maricá, a 14 de janeiro de 1838, o conselheiro Macedo Soares formou o seu espirito dentro das idéas liberaes. O seu feitio espiritual repudiava o despotismo de qualquer especie. Orientado dessa forma entrou na campanha abolicionista, da qual foi um verdadeiro apostolo. Magistrado integro, caracter impoluto, fez sua carreira de promotor publico a ministro do Supremo Tribunal. Sua actuação como representante do magisterio publico, jamais se submetteu a caprichos politicos nem jamais collocou a sua toga de juiz ao serviço de uma popularidade barata. Deixou traços inconfundiveis da sua grandeza humana, até onde se pode ser grande no meio das paixões e do tumulto das ambições. Foi "um magistrado inviolavel". O culto da justiça que Ruy Barbosa considerava o eixo das democracias teve em Macedo Soares um desses sacerdotes capazes de morrer defendendo a verdade e a lei. A caravana das torpezas sociaes seria incapaz de parar á porta do seu templo para tripudiar sobre a brancura imaculada da sua crença.

Não tinha, entretanto, Macedo Soares essa rispidez irritante dos espiritos apegados a formulas drasticas que fazem da justiça um cutelo impiedoso. Probo, justo e incapaz de um desvio de consciencia, elle soube conciliar a bondade e o dever de magistrado. Dahi a belleza luminosa da sua admiravel figura de santo, contra a qual nunca conseguiram exito as investidas dos invejosos ou as pedradas dos iconoclastas. O que elle deixou nas paginas da vida brasileira foi uma visão radiosa de pureza que nellas se impregnou para sempre — especie de painel decorativo de uma época em que a nacionalidade buscava a força constructiva dos seus valores para consolidar a propria estructura politica no seio da civilização.

Obras de Macedo Soares: "Harmonias Brasileiras", contos nacionaes em verso; "Lamartinianas", poesias de varios autores brasileiros; "Meditações", poesias; "Da liberdade religiosa no Brasil", estudo de direito constitucional sobre a liberdade das religiões em nosso paiz; "Regimento dos distribuidores em geral"; "O Mate no Paraná"; "Tratado Pratico da Medição de Terras"; "Tratado Pratico dos Testamentos e Succeções"; "Primeiras Linhas Sobre o Processo Orphanologico"; "Declaracion de la Dotrina Cristiana"; "A Lei da Reforma Eleitoral"; "Nininha", romance de costumes; "Noticia Historica Sobre Alguns Escriptores"; "Tres Poetas Contemporaneos", e muitas outras.

Macedo Soares foi do Conselho do Imperador e era socio da Sociedade Ensaio Philosophico Paulistana, da Academia Philosophica do Rio de Janeiro e de varias outras associações culturaes do paiz. As suas qualidades de escriptor, de jurista, de magistrado, de homem publico, são facetas limpidas que têm as scintillações do crystal batido pelo sol.

* * *

Humberto de Campos, numa das suas paginas magnificas relembra que, quando morreu Santa Ermelinda, inhumaram-na os seus contemporaneos com o respeito devido á sua pureza e á sua bondade. Passados quarenta e oito annos, indo as monjas abrir-lhe o tumulo, viram sair do fundo da terra um jorro de agua limpida, que purificava a curava. Era o coração da santa que se havia transformado, para continuar a soccorrer os enfermos e salvar os peccadores. Macedo Soares foi da estirpe de immortalidade onde se abrigou, nos envia o jorro da sua bondade e da suas virtudes, como exemplo a seguir pelas gerações que o succederam — exemplos crystalinos, despes que dão força á propria força espiritual dos homens e realizam os grandes milagres da fé e da confiança nos destinos das nacionalidades.

AMERICO PALHA.

Patente de Inflamaveis

PRORROGAÇÃO DO PRAZO

Em audiencia concedida ao sr. J. de Souza, director da Associação Commercial do Rio de Janeiro o dr. Mario Mello, secretario de Finanças da Prefeitura do Districto Federal, de ordem do prefeito attendeu ao appello que lhe foi feito para que fosse prorrogado o prazo para pagamento das Patentes de Inflammaveis até o dia 31 de maio proximo afim de que, durante esse periodo possa ser dada solução definitiva ás considerações apresentadas sobre o assumpto pela Associação Commercial do Rio de Janeiro.

TEM CASPA? Caem os Cabelos? JUVENTUDE ALEXANDRE ELIMINA A CASPA Evita a Quéda

Os Vegetaes na Cura da Syphilis

NÃO QUIZ LEVAR O SEGREDO PARA O TUMULO

Um benemerito bontanico brasileiro, antes de fallecer, revelou a seu filho o segredo de um maravilhoso depurativo do sangue, feito com os succos concentrados de 10 plantas seleccionadas de nossa flora.

Essa formula, que tem feito milhares de curas de molestias provenientes da impureza do sangue, foi então adquirida por uma importante firma desta capital que a introduziu no commercio com o nome de Elixir Velamol. Elle é uma boa nova para os rheumaticos, eczemas, ulceras, feridas bravas, tumores, arthritismo, impingens, darthros, escrofulas, etc., e que já gastaram rios de dinheiro com injecções e banhos sulphurosos, sem resultado. As plantas são o remedio que a natureza nos deu; curam sem sacrificar os outros orgãos. Recommendamos aos leitores Elixir Velamol para limpar o sangue e delle expellir todas as impurezas e vestigios de males venereos, sem perigo de lesar o estomago, os intestinos, os rins, ou de atacar os dentes ou os ossos. O Elixir Velamol já está á venda nas principaes pharmacias e drogarias desta capital.

AS IRREGULARIDADES APONTADAS NO ANTIGO SERVIÇO TECHNICO DO CAFE' EM S. PAULO

O Presidente da Republica Determinou Que a Commissão de Inquerito Proponha as Penalidades Para os Culpados

O presidente da Republica submetteu ao estudo do DASP o processo administrativo que o ministro da Agricultura mandou instaurar, para apuração de irregularidades no extincto Serviço Technico do Café, em S. Paulo.

Do referido processo, além do officio da Commissão de Inquerito, que o submetteu á decisão ministerial, constam, apenas, dois volumes, um dos quaes traz uma indicação externa que reza: "Annexo 4".

O exame das peças contidas nesses volumes mostra que a Commissão de Inquerito, em seu relatorio, apresentado em 25 de março ultimo, limitou-se a indicar irregularidades, e os correspondentes responsaveis, abstendo-se de propor, para estes, as penalidades e de suggerir, quando áquellas providencias necessarias para sanal-as, deixando, assim, de observar o disposto no art. 253 do Estatuto dos Funccionarios, que determina:

"a commissão deverá fundamentar o seu parecer propondo a applicação da penalidade que couber".

Nestas condições, ao restituir o processo, o DASP opinou pela sua devolução ao Ministerio da Agricultura, para que: — a Commissão de Inquerito fundamente o seu parecer, propondo a applicação da penalidade que couber e suggerindo quaesquer outras providencias que lhe pareçam de interesse do serviço publico; e que o ministro da Agricultura, autoridade que determinou a instauração do processo, mande citar os accusados, para, no prazo de dez dias, apresentarem defesa e o julgue, propondo as penalidades que lhe pareçam cabiveis, se não forem da sua alçada applical-as.

O chefe do Governo approvou esse parecer.

Alliança do Lar (LTDA.)

Séde: AV. RIO BRANCO N.° 91 - 5.° andar

RIO DE JANEIRO

Carta Patente n.° 113 —— Expedida pelo Thesouro Nacional

Resultados dos sorteios do Plano Immobiliario e do Plano Federal do Brasil, realizado no dia 27 de Abril de 1940.

PLANO "Z"

MILHAR

2307 — Premiado com o valor de Rs. .... 50:000$000

CENTENA

Todos os titulos com os tres finaes 307 estão premiados com Rs. .... 6:000$000

PLANO "Y"

MILHAR

2307 — Premiado com o valor de Rs. .... 30:000$000

CENTENA

Todos os titulos com os tres finaes 307 estão premiados com Rs. .... 3:600$000

PLANO "X"

MILHAR

2307 — Premiado com o valor de Rs. .... 20:000$000

CENTENA

Todos os titulos com os tres finaes 307 estão premiados com Rs. .... 2:400$000

PLANO FEDERAL DO BRASIL
Series "A" e "C"

MILHAR

2307 — Premiados com o valor de Rs. .... 10:000$000

CENTENA

Todos os titulos com os tres finaes 307 estão premiados com Rs. .... 1:200$000

INVERSAO

Do milhar 2307 premiados com o valor de Rs. .. 300$000

Series "B" "D" e "E"

MILHAR

2307 — Premiado com o valor de Rs. .... 5:000$000

CENTENA

Todos os titulos com os tres finaes 307 estão premiados com Rs. .... 600$000

INVERSAO

Do milhar 2307 premiados com o valor de Rs. ... 200$000

Rio de Janeiro, 27 de Abril de 1940.

VISTO: — R. Pessôa Ramalho — Fiscal Federal
Eduardo F. Lobo — Director Thesoureiro
E. R. de Oliveira — Director Gerente.

Os sorteios do Plano Federal do Brasil e do Plano Immobiliario, realizar-se-ão no dia 29 de Maio, (quarta-feira), pela Loteria Federal do Brasil.

Convidamos os srs. prestamistas contemplados, que estejam com os seus titulos em dia, a virem á nossa séde, para recebeseus premios de accordo com o Regulamento.

Musica

O 4° CONCERTO DE MAGDA TAGLIAFERRO

A grande pianista Tagliaferro realiza a 1° de maio o seu 4° e ultimo concerto, com o seguinte programma:

Mendelson com Andante, Scherzo, Romance e Estudo; Rondó brilhante, de Weber; Carnaval de Vienna, de Schumann; Acalanto de Saudade, de O. Lourenço Fernandes; Chôro, de Barroso Netto; Ondine, Les Collines d'Anacapri e Suite, de Debussy; Triana, de Albeniz; Dansa de Meunier; Dansa de Fogo, de Falla.

—— Hoje, ás 16 horas, no Municipal, "Andréa Chenier", a preços populares, com um quadro brasileiro.

—— Na proxima terça-feira, será realizado o primeiro concerto symphonico da temporada sob a regencia do maestro Szenkar, com um excellente programma.

—— Na bilheteria do Municipal continua aberta a assignatura para oito recitaes da Grande Companhia de Ballets Russos de Mont-Carlo, com oito espectaculos.

Dr. José de Albuquerque
Membro da Sociedade de Sexologia de Paris
CLINICA ANDROLOGICA — DOENÇAS SEXUAES DO HOMEM
Rosario, 172 de 1 ás 7

As Eleições de Hontem na A. B. I.

SERA' FEITA HOJE A APURAÇÃO

Tiveram inicio, ás 10 horas de hontem, as eleições para a renovação do terço do Conselho Deliberativo, eleição do Conselho Fiscal e seus Supplentes, na Associação Brasileira de Imprensa. Iniciados os trabalhos áquella hora, quando se achavam na séde da Casa dos Jornalistas os escrutinadores, o presidente e os secretarios, da assembléa geral ordinaria, foi a urna retirada do cofre, começando, logo em seguida, a votação, com enorme concorrencia. O ambiente mostrava-se deveras interessante, notandose um grande comparecimento. A tarefa foi grandemente simplificada pela ordem e methodização que caracterizaram os serviços, havendo um funccionario da thesouraria á disposição da mesa para informar sobre a quitação dos associados que iam votar. Estes, depois de se munirem de cedulas e as collocarem na sobre-carta, depositavam os seus votos na urna, após terem assignado o livro de presença e comprovada a quitação perante os cofres sociaes. Os trabalhos de votação se prolongaram até ás 22 horas, de conformidade com os Estatutos quando se encerraram com a presença de approximadamente quinhentos socios, sendo a urna novamente lacrada e recolhida ao cofre. A apuração terá logar hoje, domingo, ás 16 horas.

Commercio

MERCADOS

O BANCO DO BRASIL, E O DIA 2 DE MAIO

O Banco do Brasil affixou ante-hontem o seguinte aviso:

"No dia 2 de maio proximo vindouro, só haverá expediente neste Banco das 10 ás 10,30 horas, para o serviço de cobranças".

CAMBIO

DOLLAR — 19$790

O mercado monetario abriu hontem, com o Banco do Brasil, vendendo a 69$470 sobre Londres e a 19$790 sobre Nova York e comprando a 68$580 e a 19$600, respectivamente.

Assim fechou, ao meio-dia.

O BANCO DO BRASIL AFFIXOU AS SEGUINTES TAXAS PARA VENDA DE SUAS COBRANÇAS — COBRANÇAS DE OUTROS BANCOS QUOTAS E REMESSAS

A vista: — Libra, 69$470; dollar, 19$790; lira, 1$000; franco $400; escudo, $690; florim, ... 10$520; franco suisso, 4$440; belga, 3$345; peso-argentino, ... 4$580; uruguayo, 7$700; chileno, $666 e corôa sueca, 4$730.

O BANCO DO BRASIL COMPRAVA AS SEGUINTES TAXAS

MERCADO LIVRE

	Aber.	Reab.	Fech.
Dol. 90 d/v	16$610	—	—
A' vista .	19$660	—	—
Cabo ...	19$680	—	—
Lib. 90 d/v	68$180	—	—
A' vista .	68$660	—	—
Cabo ...	68$660	—	—

MERCADO OFFICIAL

	Aber.	Reab.	Fech.
Dol. 90 d/v	16$460	—	—
A' vista .	16$500	—	—
Cabo ...	16$520	—	—
Lib. 90 d/v	57$410	—	—
A' vista .	57$910	—	—
Cabo ..	57$990	—	—

REPASSE

	Aber.	Reab.	Fech.
Dollar ..	16$560	—	—
Libra ...	58$120	—	—

O BANCO DO BRASIL AFFIXOU AS SEGUINTES TAXAS NO CAMBIO LIVRE ESPECIAL

A' vista: — Libra, 72$900 e dollar, 20$700 para venda e a .. 70$900 e a 20$200 para compra.

OURO FINO

O Banco do Brasil comprava a gramma de ouro fino na base de 1.000|1.000 em barra ou amoedado ao preço de 24$000.

CAMBIO NO EXTERIOR

Abertura de Londres, sobre Nova York, 4,02,50 a 4,03,50. Fechamento inalterado.

Abertura de Nova York, sobre Londres, 3,46,5|8.

MOEDAS DE OURO

Libra, 175$700; dollar, 36$100; franco, 7$000 e franco suisso, .. 7$000.

CAFE'

TYPO 7 — 13$200

O mercado deste producto funccionou hontem, calmo e com os preços inalterados.

Cotou-se o typo 7 ao limite de 13$200 por 10 kilos na pedra e as vendas orçaram em 965 saccas, contra 949 ditas, anteriores.

Fechou calmo.

COTAÇÕES POR 10 KILOS

Typo 3, 15$200; typo 4, 14$700; typo 5, 14$200; typo 6, 13$700; typo 7, 13$200; typo 8, 12$900.

Estado de Minas:
Café commum .. .. 1$600
Café fino .. .. 2$000
Pauta mensal:
Estado do Rio:
Café commum .. .. 1$650

MOVIMENTO ESTATISTICO

Entradas, 5.008. Embarques, .. 9.540. Consumo local, 500. Café doado, 130. Stock, 509.056 saccas.

ASSUCAR

Esse mercado funccionou hontem, sustentado, com os preços inalterados e exportações animadas.

Entradas, 10.223. Saidas, 18.281. Stock, 62.782 saccos.

MOVIMENTO ESTATISTICO

COTAÇÕES POR 10 KILOS

Branco crystal, nominal. Demerara, 50$ a 51$. Mascavinho, não há. Mascavo, 37$000 a .... 39$000.

ALGODÃO

O mercado de algodão regulou hontem, sustentado, com as cotações inalteradas e entregas moderadas.

MOVIMENTO ESTATISTICO

Entradas, nada. Saidas, 250. Stock, 3.797 fardos.

COTAÇÕES POR 10 KILOS

Seridó: typo 3, 45$500 a ... 46$500; typo 4, 44$ a 45$000. Sertões: typo 4, 43$ a 44$; typo 5, 40$ a 41$000. Ceará: typo 3, nominal; typo 5, 39$ a 40$000.

Movimento Maritimo

ESPERADOS

Norfolk, "Ayuruoca" . . . 28
Laguna, "Miranda" . . . 29
Natal, "Bandeirante" . . 30
B. Aires, "Argentina" . . 30
A. Branca, "Chuy" . . . 30

A SAIR

Cabedello, "Inconfidente" . 28
P. Alegre, "Itaquera" . . . 28
Belém, "Itahité" 28
S. Francisco, "B. de Macedo" 28
N. Orleans, "Barbacena" .. 29
P. Alegre, "Itagiba" . . . 29
P. Alegre, "Araxá" 29
B. do Itapemerim, "Arami". 29

Serviço Aereo

ESPERADOS

Santos, B. Aires e P. Alegre — Air France 28
P. Alegre — Panair 29
Roma — Lati 28
E. Unidos — P. Am. Airways 28

A SAIR

B. Aires e Santiago — Condor 28
Africa, Europa e Asia — Air France 28
Recife — Panair 28
B. Aires — Panair 29

PUBLICAÇÕES

REVISTA "FLORA MEDICINAL"

Está circulando mais um numero da Revista da "Flora Medicinal", a excellente publicação especializada que se occupa da propaganda das riquezas naturaes do Brasil.

Dirigida pelos srs. José Ribeiro Monteiro da Silva e José Monteiro de Rezende, a Revista da "Flora Medicinal", que está em seu sexto anno de vida cada vez mais se affirma como publicação das mais autorizadas em seu genero.

O numero que temos em mãos, está, como os demais, digno de leitura, pois apresenta uma summario admiravel.

DR. EMYGDIO F. SIMÕES
Vias urinarias
Molestias de senhoras
Cons.: SANT'ANNA 216
—— 42-4504 ——

DERMOFLORA
APPROVADO PELO D. N. S. PUBLICA
Sabonete antiseptico, indicado nas irritações da pelle, comichões, frieiras, eczemas, etc.
Preparado exclusivamente com plantas medicinaes
FORMULA DO DR. MONTEIRO DA SILVA
PRODUCTO DA FLORA MEDICINAL
J. MONTEIRO DA SILVA & CIA.
R. DE S. PEDRO, 38 — RIO DE JANEIRO
A' venda em todas as pharmacias e drogarias

CONTRATOS LESIVOS

A AUDACIOSA PRETENSÃO DAS "TRANSPORTADORAS"

O illustre engenheiro, dr. Waldemar Luz, director da Central do Brasil, foi procurado, hontem, pelos directores da Empresa Internacional de Transportes Limitada, para solicitarem de s. s. uma "melhor" solução para o caso das novas tarifas da Estrada. Allegaram aquelles cavalheiros que a majoração dos fretes, segundo o plano do sr. Jurandyr Pires Ferreira, criava serias difficuldades ás suas empresas. E' claro que o dr. Waldemar Luz, ao receber o pedido da commissão, deveria ter ficado surpreendido com a audaciosa pretensão dos delegados das "Transportadoras". Audacia ou boa fé, a verdade é que o director da Central terá repellido, por indefensaveis, as razões apresentadas. Effectivamente, as queixas das "Transportadoras" é um plano preparado de ante-mão para enganar a opinião publica já tão irritada e surpreendida com os celebres convenios de "trafego directo".

A famosa circular do sr. Jurandyr Pires estabeleceu que o augmento nos fretes só attingirá o excesso da tonelagem fixada como base do contracto. Até o limite minimo da tonelagem contratual, as "Transportadoras" pagam as taxas anteriores á reforma, mas têm a mais ampla liberdade de exigirem dos usuarios da Estrada o pagamento pela nova tabella.

A revisão tão extemporaneamente pleiteada pelos directores das referidas empresas, é sobre a parte que diz respeito aos excedentes. Mas não só não devem ser attendidos nesse ponto como tambem não é admissivel que continuem desfrutando as incriveis vantagens da circular que excluiu o effeito da reforma sobre a tonelagem minima do convenio.

Delorges
e sua Campanhia na divertidissima comedia
"Pertinho do Céo"
HOJE — ás 15 horas "matinée" — A's 20 e ás 22 hs.
NO
THEATRO CARLOS GOMES
(Da Empresa Paschoal Segreto — Phone: 22-7581)
Palmeirim
1.° actor comico em brilhante criação!
(Temporada sob os auspicios do S. N. T.)
AMANHA: espectaculos commemorativos das 50.ª representações de
"Pertinho do Céo"
POLTRONA: 4$400

BEBAM CAFE' GLOBO O melhor e o mais saboroso
BOM ATE' A ULTIMA GOTTA!!!
Guardem as capas que têm valor.

THEATRO MUNICIPAL
TEMPORADA LYRICA NACIONAL DE 1940
Companhia Lyrica Metropolitana
Direcção: REIS E SILVA
HOJE, 28 — ás 16 hs. PRIMEIRA VESPERAL — HOJE
ANDRE'A CHENIER
de U. Giordano
REIS E SILVA — CARMEN GOMES — SYLVIO VIEIRA
Djanira M. Barros — Gilda Colombo — Clio Monti — Mario Girotti — Lisandro Sergenti — Bruno Magnavita — Stefano Pol — José Perrota
ORCHESTRA, COROS E BAILE DOS CORPOS ESTAVEIS DO THEATRO MUNICIPAL
Regente: Maestro SANTIAGO GUERRA
Preços unicos: — Galerias: 5$000. Outras localidades: 10$000 inclusive entradas em separado para frizas e camarotes. Sello a cargo do publico
QUARTA-FEIRA, 1.° DE MAIO A'S 21 HORAS
TRAVIATA
de Verdi
Com ALAYDE BRIANI, ROBERTO MIRANDA e PAULO ANSALDI —— Regente: Maestro SANTIAGO GUERRA
Preços do Costume

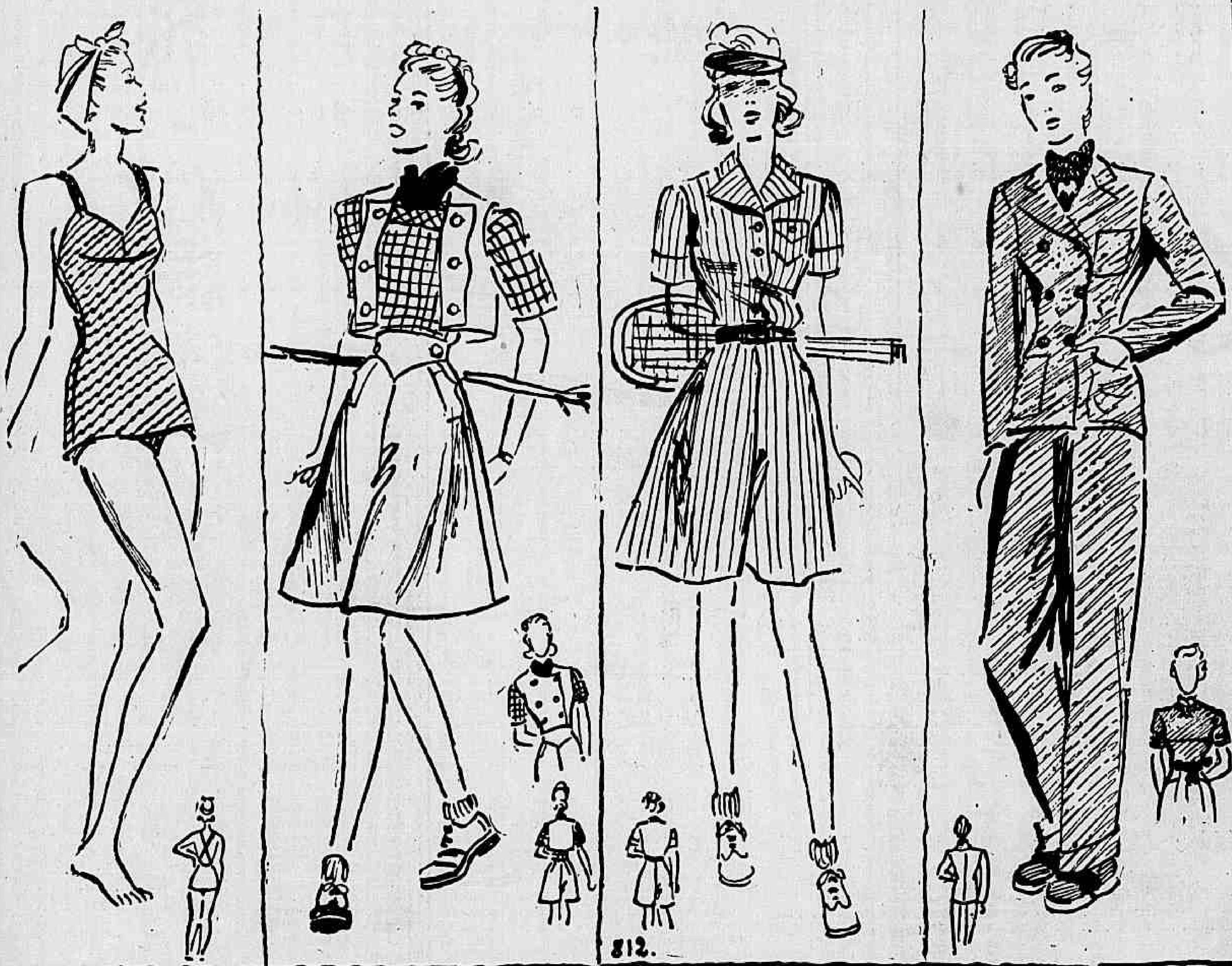

PARA OS DIAS DE SOL

PARA O BANHO

Um "maillot" azul marinho ou bronze, de grossa lã, tricotado, as alças são presas atrás, na cintura permittindo ás costas um banho de sol total: a gravura mostra quão pratico é o presente "maillot". — O sacco com os artigos de toilette de praia póde fazer "pendant" com o "maillot". Aconselhamos a confecção do mesmo em lona ou aleado.

Para o "Footing"

Saia-"short", bastante larga, com o cinto do mesmo tecido e dois bolsos; a blusa de fazenda quadriculada póde ser usada com uma jaqueta de duplo effeito, pois poderá ser usada aberta como tambem em fórma de jaquetão (cruzada) vide figura acima. — Um lenço de cores vivas servirá a melhor compor este chic modelo para os passeios matinaes.

Para o Tennis

Para as partidas de tennis e e sports congeneres apresentamos o "short" acima de confecção facil e muito pratico para sports. Poderá ser executado em linho ou outra fazenda com riscas ou desenhos variados.

Conjunto de flanella cinza, pistache, marron ou azul céu. O casaco poderá ser feito de cor differente da da calça.

Quando o calor augmentar poderá ser usado com um "pull-over" de cor viva, — observe bem o cliché acima e veja como é elegante.

SEJA BELLA

A CAÇULA DEVE APRENDER CUIDAR DE SUAS UNHAS

Por Patricia Lindsay

A irmã, menor, que hontem era o *baby* da casa, já está hoje pensando como tornar-se a moça attraente e bonita de amanhã. Começa a olhar para sua figura, seu cabello, sua pelle e suas mãos. Indaga pelos differentes pormenores para conseguir e conservar a belleza, e da mãe e da irmã mais velha depende a orientação do caminho que a guie em seus primeiros passos.

A' menina a que se ensinou a manter a cutis limpa, o cabello escovado e penteado, teriam explicado como conservar suas mãos e unhas para apparecer da melhor maneira possivel?

E' bom que aprenda a fazer a manicure em casa e o primeiro passo para a seguir para seu treinamento é comprar-lhe um jogo completo de objectos de manicure, taes como uma lima flexivel, thesouras especiaes, uma lima de esmeril, um lapis branco, um polidor, etc. Pode-se comprar separadamente, mas um estojo contendo taes utilidades de manicure lhe custará menos. Um estojo de manicure será um presente de anniversario mais apropriado para a jovensinha que nos occupamos.

COMO DEVE COMEçAR

Ensine-a a manejar a lima para dar forma ás unhas ou seja, mantendo-a em forma ovalada, sem limar demasiadamente profundo nos lados. A unha na parte alta, deve mostrar um bordo branco e deve revelar a meia lua, tendo cuidado de tirar a cuticula com um palito de laranjeira. No principio as pelles da cuticula apparecem feias, porém mais tarde deverão desapparecer por completo se ella fizer uma manicure por semana e cuidar das mãos durante o periodo de tempo que vae de uma manicure a outra.

Mesmo usando esmalte, deve embelezar as unhas, utilizando um pouco de pó ou pasta especial para polil-as, o que lhe dará um lindo lustro e uma superficie uniforme. O lapis branco deve se usar unicamente depois que se haja lavado bem a parte de dentro das unhas com sabão, escova e agua. Nunca se deve usar para cobrir um bordo sujo. Humedeça o lapis em agua e sabão antes de passal-o por debaixo das unhas.

A LOçAO PARA AS MÃOS E' IMPORTANTE

Para que a jovenzinha aprenda a realizar seu trabalho com consciencia, offerte-lhe um creme para perfumar as mãos e oleo para as unhas.

O oleo deve esquentar-se e applicar ás pontas dos dedos, para alimental-os, suavizal-os e estimular um forte crescimento das unhas. Esta norma deve ser seguida, pelo menos, uma vez por semana, antes de deitar-se e ao terminar deve cobrir as mãos com luvas de algodão, para que permaneçam cobertas durante as horas da noite.

Tanto as meninas pequenas como as maiores, adoram as essencias e se você põe ao alcance da jovensinha um creme suavisador ricamente perfumado, ella o usará com frequencia e evitará apresentar mãos maltratadas e unhas mal cuidadas e feias.

O prazer do banho
¡PROLONGADO O DIA TODO!

NOS dias de calor... o dinamismo da vida contemporânea exige esforços que nos fatigam, resultando o desagradavel de uma transpiração excessiva, com toda a série de suas consequências. Para livrar-se desse mal, prolongando o prazer do banho por todo um dia de atividade e de trabalho, lembre-se das qualidades do *Lysoform*.

GRÁTIS: mediante envelope selado, remetemos amostras.

SABONETE Lysoform MUNDIAL
"um sabonete ideal."
PRODUTO DO LABORATÓRIO LYSOFORM S. A.
RUA TAQUARÍ, 1338 - S. PAULO
PANAM

CONFIDENCIAS SENTIMENTAES

Conselhos A's Jovens Esposas

KATHLEEN NORRIS

Quando uma mãe aconselha algo a sua filha de 16 a 18 annos, geralmente o faz inspirada pelo mais profundo affecto. A mãe sabe que entre as edades de 16 a 25, uma mulher indiscreta, futil e sem experiencia, pode arriscar a perder a felicidade para o resto da vida.

Ha milhares de mulheres que depois dos 25 passam os annos arrependidas de seus erros, o que não impede, ainda existirem jovens que não dão razão a suas genitoras.

"MAMAE E' ANTIQUADA"

Que as mães são antiquadas e uma das desculpas communs e correntes para desattender um bom conselho. Escrevem-me, constantemente, jovens dizendo que suas mães não têm a menor idéa do que é o mundo moderno: que suspeitam das coisas mais innocentes; não querem que as filhas se divirtam; que estão sempre receiosas da opinião dos vizinhos.

Talvez, estas desculpas tenham, em parte, fundamento, mas ha de se tomar em conta, que a mãe é mãe, e só pode desejar o bem de suas filhas ate que cheguem á condição de mulheres feitas e direitas.

Uma leitora me communica o seguinte: "Na vespera de meu matrimonio mamãe falou commigo e se eu escutasse seus conselhos me livraria dos aborrecimentos de hoje. Mas sempre opinei que mamãe era um pouco implicante e nunca lhe prestei attenção. Aconselhou-me que puzesse meu esposo acima de todas as coisas do mundo e assim fiz a principio. Eramos muito felizes com o nosso querido filhinho.

"Depois appareceu um homem, a quem chamaremos de Julio, que conhecia de muito tempo. Meu marido Len sabia que Julio e eu haviamos sido noivos. Não aconteceu nada de particular, mas nos comprometemos a casar.

"Mamãe nunca gostou de Julio, porque era divorciado e muito brincalhão. As mulheres sentem grande attracção por elle e quando nesta occasião nos visitou, demonstrou que ainda me admirava, motivo que aproveitei para enciumar meu marido. Minha mãe se preoccupou multissimo, pois ella adora a Len.

"Ao ir-se Julio pediu-me que nos correspondessemos. Mandava livros, artigos de jornaes e logo após um lenço muito lindo e um frasco de perfume. Suas cartas eram muito engraçadas e eu as respondia com mais expressão de affecto, do que na realidade sentia. Esta correspondencia era de 10 em 10 dias, de modo que elle devia ter umas trinta cartas.

O ADVOGADO DE JULIO

"Hontem recebi a visita de um advogado da cidade onde vivia Julio. Disse que desejava falar commigo particularmente. Quasi fico louca. Disse que a esposa de Julio tem em seu poder minhas cartas. Ao inteirar-me de que era casado fiquei profundamente nervosa. Manifestei ao advogado que não sabia ser elle casado, tendo como resposta de que eu sabia de que eu era casada. A mulher me pede 1.500 pesos pela devolução das cartas ou ameaça iniciar uma questão de divorcio e accusar-me de infidelidade. Algumas de minhas cartas tinham a seguinte despedida: "a que devia ser tua mulher", em outras expressões carinhosas iguaes as que elle mandava em suas cartas, ainda que, jamais houvesse alguma falta em nossas relações.

"Não pude dormir e estou transformada. Primeiro, o advogado disse, que esperaria a resposta durante alguns dias; depois, telephonou informando-me que se ia e aguardava minhas noticias. O que mais me enfureceu é que nunca estive enamorada de Julio. Esta correspondencia foi, somente, uma diversão romantica. Minha vida e meu sangue são meu esposo e meu filho e não quero causar-lhe soffrimentos. Não estou siquer segura de que Julio é casado; talvez esteja mal financeiramente e deseja conseguir dinheiro por meio desta tapeação. Por favor ajude-me a solucionar esta situação".

O FINAL DE UMA AVENTURA

Pobre joven. Passou o anno divertindo-se, com amores secretos com outro homem, sem ter considerações com o seu marido Len, e agora quer que a tirem do aperto em uns minutos. Mas a coisa á demasiada seria para resolver tão facilmente.

O unico remedio é humilhar-se, ter coragem e arriscar tudo. Se poude dedicar doze mezes de sua vida a gozar as delicias do divino veneno, agora pode purgar-se e soffrer as consequencias. Deverá contar a verdade a seu marido para que elle a tire da teia em que está envolvida. Primeiro deverá averiguar se Julio é de facto casado. Estando, Len deverá escrever-lhe pedindo-lhe que devolva as cartas de sua esposa. Provavelmente, Julio accederá, temendo que sua mulher venha ter conhecimento do namoro. Se não está casado, as coisas não serão tão difficeis. Simplesmente, Len lhes pede as cartas e elle ao comprehender que não pode mais chantagear as devolverá. Depois esqueça o passado por completo.

Succeda o que succeder, confesse toda verdade a seu esposo.

Algumas mulheres perguntarão assombradas: "E', acaso, um crime escrever a outro homem estando casada?" Isso não é um crime, mas o conselho de que o marido deve ser o primeiro na vida da mulher, é excellente. Não faça nada que elle não tolere. Conserve seus amigos, mas como uma senhora casada, e não com namoros. Porte-se como uma mulher seria e não como uma moçolla casadoura. Não ha lei que prohiba escrever cartas amorosas, emocionantes ou romanticas a um homem casado. Não ha lei que prohiba a estupidez. Não ha lei que prohiba alimentar-se, exclusivamente, de biscoutos e dormir na banheira. Mas, ninguem faz estas loucuras, porque é sensato.

A TERRIVEL ALTERNATIVA

A leitora que me fez esta consulta terá que dedicar-se no futuro a ser uma boa esposa. A outra alternativa é o divorcio e a perda do filho, porque qualquer das cartas escriptas a Julio provaria nos tribunaes que não tem qualidades moraes para exercer a maternidade.

Seu marido tem, agora, uma arma poderosa para retel-a. Talvez, em boa hora, não pretenda utilizal-a. Sei de um caso, em que o casamento se prolongou durante 30 annos neste estado, para não prejudicar ás filhas. O casamento é, bastante, antigo e existem delle netos. A infelicidade da avozinha nos tres primeiros annos de casamento, destruiu um elemento de felicidade que jamais poude ser restituido.

Sigam as jovens os conselhos das mães e não soffram semelhantes contratempos na vida. A mãe tem a experiencia e esta é que ensina a defender-se de muitos males, pois com tal norma de conducta cumprida, não passarão por amargas decepções.

O CUIDADO de HOJE significa BONS DENTES AMANHÃ

Os dentistas dizem—escove os dentes de seu bebê duas vezes ao dia com Kolynos. Limpa delicadamente e com segurança—e protege os dentes contra os germes que causam a cárie.

EMBELLEZE seu SORRISO com KOLYNOS

— Todos na festa... e eu, de lado, com o PESO-MORTO de todos os mezes!

ESSE seu mal estar de cada mez — o mesmo *peso-morto* que tortura, enfeia e envelhece muitas Senhoras, só passará quando seus orgãos intimos retomarem o funccionamento normal. Por que não experimenta Eugynol? Eugynol, alem de ter acção reguladora nos disturbios do Utero e dos Ovarios, acalma as dores ou colicas e tonifica os tecidos, evitando inflammações e congestões. Trate-se com Eugynol, e até a sua pelle ficará melhor, livre de manchas, pannos e olheiras. Eugynol toma-se em gottas. Não tem máu gosto, não mancha os dentes e é mais economico. Um vidro dá para 20 ou 30 dias.

EUGYNOL — o regulador perfeito!

LIVRARIA ALVES
Livros collegiaes e academicos

Patente de invenção n. 24.491

Momsen & Harris, Agente Official da Propriedade Industrial, estabelecida á praça Mauá, n. 7, 18º, nesta cidade, encarrega-se de promover o emprego de "Aperfeiçoamentos em apparelhos seleccionadores", privilegiados pela patente, supra exarada, de propriedade da Electric Sorting Machine Company.

SENHORAS

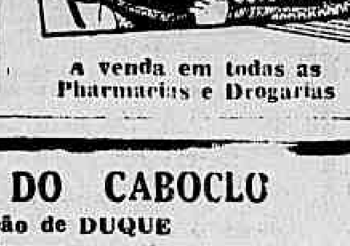

A venda em todas as Pharmacias e Drogarias

Theatro CASA DO CABOCLO
Criação e direcção de DUQUE
RUA PEDRO PRIMEIRO N. 25 — 23-85-83
(Antiga Espirito Santo)

ESPECTACULOS FAMILIARES
HOJE — A's 15 horas — HOJE
VESPERAL INFANTIL
Com profusa distribuição dos afamados caramelos "BUSI"
A's 20 e 22 horas
"MARIA FUMAÇA"
De CUSTODIO MESQUITA e JORGE FARAJ
Com: Pedro Dias, Jurema Magalhães, Dercy Gonçalves, etc.
TERÇA-FEIRA, 30 — A's 23 horas — TERÇA FEIRA
"ALVORADA DO TRABALHO"
Honrada com a presença do Exmo. Sr. Dr. WALDEMAR FALCAO, ministro do Trabalho, Industria e Commercio
HOMENAGEM A'S CLASSES TRABALHADORAS

O Marechal Goering, Homem Forte da Allemanha

Curiosos Episodios do Chefe Nazista a Quem Hitler Confiou a Tarefa de Destruir a Grã-Bretanha

O FUEHRER MANDA, GOEBBELS EXPLICA E GOERING EXECUTA — REVELAÇÕES DE SIR NEVILLE HENDERSON

O marechal Goering, segundo caudilho do Reich, prometteu certa vez ao embaixador britannico Sir Neville Henderson que se seus respectivos paizes fossem á guerra, os aviões allemães só bombardeariam os objectivos militares da Grã-Bretanha. Henderson commentou que talvez alguma bomba viesse a cair sobre Londres e a elle não seria agradavel recebel-a em sua cabeça, ao que o marechal Goering respondeu que caso se verifique esse accidente, mandaria um de seus aviões lançar uma coróa na cerimonia dos funeraes.

GOERING, O BURGUEZ E O SPORTISTA

Em seu notavel livro "O fracasso de uma missão", primeiro volume de memorias da presente guerra, o embaixador Henderson nos fez uma descripção de Goering na qual o apresenta como um cavalheiro amavel, summamente tratavel, sincero e hospitaleiro. Este influente homem interviu junto de Hitler para evitar o conflicto durante a crise de 1938, diz Henderson, e em agosto de 1939 teria repetido a pacifica gestão se tivesse o valor moral necessario para isso.

De Goering que o distinguido do diplomata inglez conheceu mais intimamente do que qualquer outro alto funccionario

O marechal Goering, acompanhado do major general Jeschonnek, chefe do Estado Maior do Exercito. Emmy Sonnemann é sua esposa actual, uma das mulheres mais bellas da Allemanha. Karina, baroneza de Fock, foi sua primeira esposa, fallecida em 1931. Thomas, o filho de Karina no seu primeiro matrimonio, figurou na famosa demanda da mãe para recuperar o patriopoder perdido ao divorciar-se de von Kantzow em 1926.

do Reich, temos neste livro de memorias uma pintura ao natural que harmoniza as versões incongruentes circuladas sobre sua personalidade.

Em sua residencia de Reminten, na Prussia Oriental, que tem um campo de caça de ... 100.000 acres de extensão, Goering recebeu Henderson para explicar-lhe as idéas de Hitler com respeito á Inglaterra. Naquelle retiro digno de um senhor feudal, o primeiro marechal do Reich varia na communhão com a natureza, a vida social cheia de esplendores de sua casa de Karinhall, onde tudo é luxuoso e bello, e lhe acompanham seu cachorro e sua formosa mulher Emmy Sonnemann.

Emmy apresenta-se com joias custosissimas e veste melhor do que as princezas européas. Goering festeja em grande estilo, tendo nas suas mesas exquisitas iguarias e guloseimas, e presenteando os convidados com champagne, finos vinhos de Borgonha, whiskey e delicados néctares.

FOI "AZ" DA AVIAÇÃO MILITAR NA GUERRA PASSADA

A existencia deste homem singular tem um ponto de partida na geração derrotista do "post-guerra" que serviu de thema ao escriptor Eric Maria Remarque para sua formidavel novella "Sem novidade no front". Quando estalou aquelle sangrento conflicto de 1914, Goering contava 21 annos de edade.

Era, então, um simples tenente de infantaria, recolhido num dos hospitaes militares em consequencia de um ataque de rheumatismo articular. Seu pae fôra official e desempenhou o cargo de primeiro governador na Africa Sul Occidental Allemã. Ao sair da enfermaria, em vez de voltar para o seu regimento, Goering se apresentou no aerodromo de Stenay, perto de Darmstadt, obtendo ali sua licença de aviador em 1915.

Em pouco tempo, eram bem conhecidas de todo o paiz suas proezas no ar. Derrubou 36 aviões inimigos e ganhou a Cruz de Ferro como premio ao mérito de suas acções brilhantes. No primeiro anno foi ferido, mas em vez de voltar para a esquadrilha de reserva se dirigiu para a frente de combate. Com a morte do famoso Manfredo von Richthofen e de seu successor o capitão Reinhard, Goering assumiu o commando da célebre esquadrilha que estes capitaneavam.

No dia 11 de novembro de 1918, com a assignatura do armisticio lhe ordenaram para render-se aos norte-americanos, porém desobedeceu as instrucções e regressou com seus pilotos ao aerodromo de Darmstadt. Um numero delles, sem embargo, teve que aterrissar em Mannheim, onde foram aprisionados. Goering ameaçou bombardear o logar se não fossem postos em liberdade, conseguindo assim libertal-os. Em seguida desbaratou os collegas e marchou para a Suecia.

AS FUGAS DO REVOLUCIONARIO NAZISTA

Durante a visita de Sir Neville Henderson a casa de Rominte, só estavam presentes, segundo relata o embaixador, duas ou tres pessoas, entre ellas o filho do general von Brauschitsch e o conde de Rosen, da Suecia, com cuja cunhada Karina Goering casou em 1920. A lembrança da companheira, todavia, occupa um logar sagrado no coração do marechal, que chamou em memoria della sua famosa residencia de Karinhall.

De Stockholmo, voltou a Munich, onde decidiu estudar economia na Universidade. Encarregado por Hitler em .. 1922 de organizar as Tropas de Assalto, Goering marchou um anno mais tarde, junto ao Fuehrer e ao general von Budendorff, no abortado "Putsch" dos Nazis.

Nesta vez Hitler caiu prisioneiro e seu amigo teve que fugir para a Austria, acompanhada de Karina. Emquanto o futuro Fuehrer escrevia as paginas vibrantes de "Mein Kampf", Goering fez uma viagem á Italia com o objectivo de interessar Mussolini no programma Nazi. Como não alcançasse exito algum, regressou á Suecia, desilludido.

Leonard Clairmont acaba de publicar na revista "Liberty", de abril uma reportagem sensacional sobre a estada do marechal na Suecia. As datas que cita, entretanto, estão em contradição com as que conheciamos de outra fonte.

A DOENÇA MENTAL DE GOERING EM STOCKHOLMO

Segundo uma chronologia, Goering retornou a Munich pela segunda vez em 1926, por motivo de decreto de amnistia baixada pelo governo da Republica de Weimar. Em 1928 reorganizou as Tropas de Assalto. Em 1930 era o caudilho dos 107 deputados nazistas do Reichstag. Desde que enviuvou de Karina em 1931, dedicou todos os seus esforços para levar Hitler ao poder.

Leonard Clairmont publicou varios documentos que alteram a primeira data. Diz que quando Goering regressou á Suecia, depois do Putsch de Munich, entregou-se á morphina, tendo sido recolhido numa clinica de enfermidades nervosas. Os detalhes desta historia foram dados a conhecer no caso Goering-Kantzow, succedido em Stockholmo no dia 26 de abril de 1926, sob a presidencia do prefeito Carl Lindhagen. O objecto da demanda era recuperar para Karina o patrio poder do filho que havia tido com seu primeiro esposo, von Kantzow.

Dispostos a defender sua parte, allega Clairmont, os Kantzow apresentaram provas da doença mental de Goering. Um dos documentos insertos no artigo da revista "Liberty" assignado pelo medico da familia Goering, o dr. Karl A. R. Lundberg, no dia 16 de abril de 1926, diz assim: "Pela presente certifico que o capitão Goering é victima da morphina, e que sua esposa Karina Goering, nascida baroneza Fock, soffre de epilepsia, razões pelas quaes julgo esse lar inadequado para seu filho Thomas Kantzow".

O HOMEM-FORTE DE HITLER DESDE 1928

A julgar pelas descripções de Sir Neville Henderson, o Goering de 1940 é um personagem muito mais equilibrado do que os extremistas do nazismo, Himler, Goebels e von Ribbentrop. Pouca coisa deve ter ficado do veneno dos narcoticos que o levaram para o Hospital [illegible] de Langbro sob tratamento do professor Olof Kinberg.

De accordo com a documentação publicada por Clairmont, o processo de Stockholmo foi suspenso em tres occasiões diversas. Na terceira vista do caso, accrescentou-se a prova de que em setembro de 1925 Goering havia sido conduzido do Hospital Aspuddens para o Hospital Katarina da cidade, bastante aggravado de seu mal. Clairmont affirma que o historico do Quartel de Policia de Stockholmo indica que em setembro de 1927 "foi levado para o Manicomio de Konradsberg e dahi conduzido outra vez para [illegible] antes havia recebido tratamento".

Se attendemos a estes factos, Goering retornou a Allemanha em fins de 1927, e não em 1926. Sua primeira etapa seria, então, a organização em 1928 das Tropas de Assalto; a segunda, seu trabalho como caudilho do bloco nazista no Reichstag. Aqui foi onde tramou em 1933 o incendio que facilitou a proclamação da dictadura de Hitler. Immediatamente depois adquiriu notoriedade através de varios projectos do regime totalitario: a criação da Policia Secreta; o estabelecimento dos campos de concentração; a formação da Arma Aérea e o Plano de Quatro Annos.

Seja qual fôr a personalidade de Goering, ponderada como a escreve Henderson ou psycopathica como a apresentam seus detratores, a realidade e que sobre seus hombros descansa o andaime militar do Reich. Hitler philosopha e manda; Goebels educa e faz propaganda; Ribbentrop intriga e faz politica; porém Goering executa, e sustenta em suas mãos a chave da situação.

E' o caudilho moral do exercito e o elemento de ligação entre os militares e o Fuehrer. Collocado por Hitler na chefia do Partido Nazi, conta com a collaboração de Rudolf Hess, primeiro organizador do grupo. Ambos constituem a barreira contra os radicaes, que não perdoam a Hitler ter seleccionado seus dois inimigos para succeder-lhe no throno.

Se o Imperio Britannico fôr destruido pelos allemães Goering será o encarregado de fazel-o com seus aviões de bombardeio, que chegarão mais além das linhas de batalha, até as cidades, as industrias e os transportes da Inglaterra.

Todavia é possivel que o marechal cumpra a promessa feita a Henderson, relativamente a coróa. Ou pode ser que volte a vel-o, embora não seja na qualidade de embaixador diante do Reich. Nos ultimos doze mezes Goering perdeu 40 libras, de 270 para 230. Alguns de seus compatriotas commentaram em tom de pilheria a esbeltez do idolo, allegando que quando aterrissar em Londres, no dia da victoria, sua figura não deverá parecer falha de elegancia aos arbitros do bom gosto inglez.

SÒMENTE QUEM POSSUE UM FORD V-8
pode economizar pelo
PLANO DE TROCAS FORD
46% a 87% nos preços de peças

PARA favorecer os possuidores Ford V-8, a Cia. Ford creou um prático Plano de Trocas, que permite uma economia de 46 % a 87 % nos preços das peças. Por este econômico plano, as principais peças do carro que, depois de longo uso, necessitarem de reparos, podem ser substituidas por outras, recondicionadas, a preços extraordinàriamente reduzidos.

FORD MOTOR COMPANY

Contra o TYPHO DISENTERIA e COLI, SÓ HA ESTE FILTRO
CUIDADO COM OUTRAS VELAS

USE NO SEU FILTRO A
Vela esterilisante
S E N U N
A' VENDA NAS BOAS CASAS DE LOUÇAS E FERRAGENS

"P'RA VOCÊ"
Uma revista differente...
NO DIA 1° DE MAIO
Em todas as bancas de jornaes
LEIAM "P'RA VOCÊ"

A Fina Reconheceu Maria Lenk Como Campeã do Mundo, Homologando Seus Notaveis Records!

Possivel o Regresso de Pedro Amorim á "Bôa Terra"?

BAHIA, 27 (A. N.) — "A Tarde" informa: Terminará a 5 de maio p. vindouro o contrato de Pedro Amorim com o Fluminense. E' possivel que, em attenção aos pedidos de sua genitora, o ponteiro bahiano regresse á Bahia. Quanto ao retorno de Maia, soubemos que tudo não passou de troca de cartas entre esse jogador e alguns proceres tricolores. Provavelmente, Maia retornará, caso o Fluminense fique com Capuano.

N. R. — Esse telegramma está em desaccordo com as reportagens que temos feito, inclusive uma entrevista com o crack tricolor, na qual elle nos declarou que não deixará o Rio de Janeiro e que seus problemas "serão resolvidos satisfatoriamente".

A A. A. Banco do Brasil, Excursionará á Juiz de Fóra

A Associação Athletica Bancaria de Juiz de Fóra vem de convidar a A. A. B. B. para visitar aquella cidade nos proximos dias 1 e 2 (feriados).

Essa excursão que terá o caracter sportivo social, encontrou um ambiente animador entre os associados do gremio do Banco do Brasil.

Do programma constam encontros amistosos de football, basket, tennis e snooker contra os bancarios locaes.

Uma serie de visitas e festas serão offerecidas aos visitantes, que farão a viagem em omnibus especiaes na tarde do proximo dia 30.

DIVERSÕES SOCIAES

NOS CLUBS DESPORTIVOS

Grajahú Tennis Club — Está annunciado mais um jantar-dansante do Grajahú Tennis Club, no "Grill-Room" do Casino Balneario da Urca. A data escolhida foi o dia 9 de maio proximo, quinta-feira, com inicio marcado para as 20 horas.

As dansas serão impulsionadas pelas duas afamadas orchestras Kloman e Vicente Paiva.

O traje será o de passeio.

Será sem duvida uma noite de verdadeiro encantamento para os associados daquelle querido gremio.

O Botofogo Surge Com Maiores Possibilidades no 'Match' Com o São Christovão

SENSIVELMENTE MODIFICADA A ESQUADRA "ALVA"

A mais importante peleja constante da segunda rodada do Campeonato Carioca, reunirá as equipes do Botafogo e São Christovão, no estadio de São Januario. O embate que marcará a primeira apresentação official do Botafogo está fadado a agradar, mesmo pelo facto de enfrentar um adversario combalido pelo revés de estréa.

Apesar desse contra-tempo para o São Christovão, a porfia se apresentará cercada por diversas circumstancias de molde a offerecer interesse ao embate entre botafoguenses e "alvos".

O SÃO CHRISTOVÃO

A esquadra da rua Figueira de Mello surgirá em campo apresentando sensiveis modificações.

A nova constituição que os "alvos" collocarão frente ao Botafogo vem de realizar puxado treino, tendo por adversario o Madureira que o venceu amplamente.

O trio final será o mesmo que tombou por 4 x 0 no "match" com o Vasco. Na linha média, devido ao afastamento forçado de Dódó por motivo de saude, caberá a Oscarino a tarefa de "pivot" do qual se espera boa actuação. O posto não lhe pertence, mas como é conhecedor da posição todos aguardam com optimismo sua apresentação. A asa direita será occupada por Gualter, elemento destacado que pertence ao quadro de amadores, cujas actuações vêm sendo feitas de molde a agradar aos mais exigentes. Quanto á esquerda teremos novamente Affonsinho que ha muito não actuava pelo seu club.

A offensiva soffreu grandes alterações o que por certo se colherá novos beneficios. Mais impetuoso e aggressivo o "quinteto" alvo nutre esperanças de abater a cidadela confiada á Aymoré.

O ponteiro Roberto que no momento vem atravessando um máo periodo de sua carreira, cederá seu posto a Vicente, formando a ala com Villegas, emérito distribuidor e fintador.

No commando do ataque estreará Del Prate, um elemento vindo de São Paulo e que pertencia ao quadro amador do Juventus. O "player" bandeirante substituirá Joaquim e Joãosinho o primeiro por estar doente e o ultimo por não haver convencido. E finalmente a ala canhota será a mesma, isto é, Nestor e Mathias.

OS BOTAFOGUENSES

O intenso trabalho de preparação a que os botafoguenses foram submettidos mercê a direcção de Kreuschner é uma credencial soberba para o campeão de 1910.

O "onze" não será o mesmo que actuou nos jogos do Inicio.

Todavia, embora modificado, não determinaria confusão na equipe, que, diga-se de passagem, está perfeitamente ajustada.

Estarão ausentes na primeira apresentação Peracio, Nariz e Graham Bell. Seus postos serão occupados por Bibi e Araraquara, com referencias á zaga, e Nelson na meia-esquerda.

TEAMS PROVAVEIS

Embora sujeito a possiveis modificações os "teams" deverão se alinhar assim:

BOTAFOGO — Aymoré, Bibi e Araraquara; Zézé Procopio, Pacheco e Canali; Alvaro, Carvalho Leite, Paschoal, Nelson e Patesko.

S. CHRISTOVÃO — Magdalena, Hernandez e Augusto; Gualter, Oscarino e Affonsinho; Vicente, Villegas, Del Prate, Nestor e Mathias.

A Primeira Campeã do Mundo Que o Brasil Possue

Maria Lenk Acaba, de Ser Scientificada da Homologação de Seus Records

E' a primeira vez que a chronica sportiva brasileira tem opportunidade e tambem um grande jubilo, de registar a homologação de um record mundial, de um brasileiro nato, pela entidade suprema do universo.

Queremos nos referir aos recentes records mundiaes conquistados pela maior nageuse do mundo, na especialidade do nado de peito.

E' indiscutivelmente uma das mais bellas paginas do sport patrio. E quem a escreveu merece de toda a imprensa, o destaque maximo, porque Maria Lenk, essa nossa famosa nadadora esconde por traz de uma espessa cortina de modestia, o seu valor extraordinario, a sua espantosa fibra e sobretudo o grande amor que ella possue ao seu paiz !

Sim, porque não foi com os olhos fitos em cedulas de quinhentos mil réis — sem alusão... — nem tão pouco por causa de um emprego publico, que Maria Lenk deu ao Brasil o direito de ver o seu nome gravado no calendario annual da Federação Internacional de Natação Amadora, com dois dos mais brilhantes records do mundo !

Foi por amor ao sport que ella se tem dedicado desde sua infancia e ao pavilhão do Brasil, que Maria Lenk se tornou campeã do mundo.

Assim sendo, na data em que a grande nageuse patricia recebe, por intermedio da Confederação Brasileira de Desportos, a communicação da homologação de seus notaveis feitos, não poderiamos deixar de nos congratular com ella, com a C. B. D. e com o velho Irineu, do Guanabara, que a guiou no seu preparo silencioso para a conquista de sua maior conquista !

Que outros records mundiaes succedam a esse, Maria Lenk, são os nossos sinceros desejos.

97 Athletas Tomarão Parte Hoje Na 2ª Rustica Da Temporada — A Partida Será A's 9 Horas do Pavilhão Mourisco

A segunda corrida rustica da presente temporada da Liga de Athletismo do Rio de Janeiro será levada a effeito na Zona Sul, pela manhã de hoje, conforme temos noticiado.

A primeira foi realizada na Zona Norte, com partida do stadium do São Christovão e chegada ao de São Januario. Venceu-a o corredor cruzmaltino Sebastião Moreira da Silva, que tambem se acha inscripto na competição de hoje.

A PARTIDA E O ITINERARIO

A partida será ás 9 horas no Pavilhão Mourisco, obedecendo o percurso ao seguinte itinerario: rua Voluntarios da Patria, largo dos Leões, Humaytá, rua Jardim Botanico, praça Santos Dumont, rua Dias Ferreira, e chegada, no stadium do C. R. Flamengo.

AUTORIDADES QUE CONTROLARÃO A PROVA

A entidade dirigente do sport basico escalou as seguintes autoridades para controlar o perfeito desenvolvimento da competição:

Presidente de honra, coronel Edgard Facó, commandante da Policia Militar; arbitro geral, major Cyro Rezende; auxiliar de direcção, João Fonseca; director technico, tenente Danilo Nunes; juiz de partida, professor Alfredo Colombo; juiz de percurso, dr. Gastão Hugo Lobão e mais quatro fiscaes; directores de chegada, capitão Newton Reis, capitão Ayrthon Freitas e tenente Adauto Araujo; chronometristas: Domingos Castro e José Coutinho; medico, dr. Paulo Araujo; imprensa, Rubens Esposel e capitão Homero Magalhães.

Permanente Recebido

Capeado por gentil officio, sob o nº 130|940, recebemos hontem o permanente do Bomsuccesso F. C. para a temporada de 1940.

Confirma-se um sensacional furo de nossa reportagem

NARIZ PRESO AO BOTAFOGO POR TRES ANNOS COMO CRACK E COMO MEDICO

Após desenrolar bastantes esforços, conseguiu o Botafogo conquistar novamente o concurso do zagueiro Nariz.

Limitando-se somente a exercer a sua profissão de medico, o doutor Alvaro Cançado deu a conhecer aos dirigentes botafoguenses a sua vontade de não mais envergar a camiseta alvi-negra, porquanto as suas actividades medicas não se alliavam com o sport que vinha praticando.

Aproveitando o encerramento de seu contrato, Nariz não mais se interessou pelo football, resultando em consequencia o seu afastamento das nossas canchas.

Quem não concordou com o afastamento do conhecido back, foi o Botafogo, que reconhecendo em Nariz um elemento necessario a sua equipe, tudo fez para a volta de seu antigo defensor.

Nesse sentido, elementos influentes do glorioso procuraram demover o player e o que conseguiram em parte inicialmente. A principio ficou decidido de que Nariz, chefiaria o Departamento Medico recentemente installado no Botafogo. Dado este passo, os dirigentes alvi-negros alimentaram esperanças de que insistindo no appello Nariz concordaria em integrar novamente o esquadrão vice-campeão. E assim succedeu.

O DIARIO CARIOCA, ao par de todo o trabalho encetado pelo Botafogo, noticiou o facto em primeira mão, garantindo que Nariz jogaria ainda este anno.

A confirmação agora veiu, com a assignatura de um contrato de tres annos, sabendo-se que Nariz exercerá duas funcções — chefe do Departamento Medico e zagueiro titular do team de profissionaes.

Nariz voltará aos treinos e domingo proximo fará sua reentrée enfrentando o Flamengo.

Os Campeões de Minas e São Paulo Inauguram Hoje o Stadium de Football de Pacaembu'

Promette Revestir-se de Imponencia a Preliminar Entre o Palestra e o Curityba F. C.

Para que não faltasse ao publico paulista exhibições do seu sport predilecto, durante o desenrolar do programma desportivo das commemorações inauguraes do Estadio Pacaembu', os seus organizadores convidaram os campeões de football dos Estados de Minas e São Paulo para um choque que terá logar hoje, ás 15 horas, no gramado olympico da monumental praça de sports.

Corinthians x Athletico Mineiro serão os protagonistas dessa grande partida interestadual que está despertando singular interesse no seio da torcida local.

O team bandeirante, após um periodo de cuidadosa preparação do technico Del Debio, será constituido dos seguintes jogadores: José; Jango e Agostinho — Sebastião, Dino e Munhoz — Lopes, Servilio, Teleco, Joanne e Carlinhos.

PALESTRA ITALIA x CURITYBA F. C. NA PRELIMINAR

Como preliminar da peleja entre mineiros e paulistas, encontrar-se-ão os quadros do Palestra e do Curityba F. C., este credenciado por uma serie de boas exhibições recentes na capital paranaense, onde enfrentaram o S. Christovão Athletico Club, na excursão do club alvo ao Paraná.

FOOTBALL, NATAÇAO, ESGRIMA E FLORETE

O Programma das Competições Sportivas de Hoje, no Estadio Pacaembú

O Programma Geral de Competições Internacionaes do Estadio Pacaembu' está assim organizado:

Hoje — A's 9 horas — Esgrima — Florete — Brasil e Uruguay. A's 15 horas — Natação — Brasil, Peru', Chile e Argentina. A's 20.30 horas — Football — Palestra x Curityba (Paraná) e Corinthians x Athletico (Minas). A's 20.30 horas — Esgrima — Espada — Brasil, Argentina e Uruguay.

Dia 29 — A's 20.30 horas — Basketball — Juvenis — Tieté-São Paulo x Esperia — Campeão paulista (Esperia) x uruguayos.

Dia 30 — A's 20.30 horas — Esgrima — Sabre — Brasil, Argentina e Uruguay.

MAIO: — Dia 1º — A's 9 horas — Tennis — Brasil x Argentina. A's 16.30 horas — Football. A's 20.30 horas — Basketball — Moças — Paulistas x Cariocas. — Selecção paulista e Uruguay.

Dia 2 — A's 16.20 horas — Tennis — Brasil x Argentina. A's 20.30 horas — Box — Brasil x Argentina.

Dia 3 — A's 20.30 horas — Basketball — Exercito x Marinha — Selecção Brasileira x Selecção Uruguaya.

Dia 4 — A's 16.30 horas — Natação — Brasil, Peru', Chile e Argentina. A's 16.30 horas — Tennis — Brasil x Argentina. A's 20.30 horas — Box — Brasil x Argentina.

Jockey Club Brasileiro

INSCRIPÇÕES CLASSICAS

A Secretaria de Corridas avisa aos interessados que termina no dia 2 de maio, o prazo para o encerramento das inscripções para os grandes premios "Brasil", "Dr. Frontin", "Jockey Club Brasileiro" e "America do Sul".

A ENTREVISTA ANNUNCIADA POR JOÃO TEIXEIRA DE CARVALHO COM O SR. DULCIDIO GONÇALVES

Vimos affirmando que não são os juizes de football, os unicos culpados ou melhor, os verdadeiros culpados dos lamentaveis incidentes que se verificam nos campos da cidade, por occasião dos jogos do campeonato.

São os directores dos clubs, homologados nas suas attitudes hostis aos juizes, pelos que dirigem a entidade de football da metropole.

Não fomos injustos para com nenhuma pessoa quando assim dissemos.

Pelo contrario. Apontamos serenamente quem tira o moral e a razão dos juizes quando esses se envolvem em casos criados pelos exaltados apaixonados.

Ainda agora, um dos "chefes" da entidade da rua da Quitanda vem de passar recibo publico, no que dissemos, e ainda peor, pulando uma nova lei, assignada pelo exmo. sr presidente da Republica, sobre o desporto nacional.

Queremos falar do director technico da Liga de Football do Rio de Janeiro, que segundo declarações suas aos nossos collegas de "O Globo", terá uma "longa e importante" entrevista com o sr. Dulcidio Gonçalves sobre os "lamentaveis acontecimentos que se verificam nos campos de football, quasi todos os domingos..."

Pelo que vemos o sr. João Teixeira de Carvalho desconhece a lei que o sr. presidente da Republica homologou e fez entrar em vigor com a sua publicação no "Diario Official" e em toda a imprensa do Rio de Janeiro, ou então, s. s. não quer cumpril-a...

Pelo decreto presidencial, segundo o artigo 35º "nenhuma pessoa estranha á competição desportiva poderá permanecer no campo ou local da sua realização, seja a que pretexto fôr, "só sendo permittida a intervenção da policia quando solicitada pelo juiz ou outra autoridade dirigente da competição".

Como se vê, a lei é bem clara e dispensa qualquer explicação ás autoridades policiaes do Districto Federal ou de qualquer parte do paiz, pois pensamos que as mesmas sabem interpretar a lei conforme ella é.

Por que motivo, então, teria o sr. João Teixeira de Carvalho, solicitado tal entrevista com o sr. Dulcidio Gonçalves?

Para dizer ao referido delegado que elle não póde entrar mais, nos campos de football, em face do recente decreto presidencial?

Tambem acreditamos que não. Porque o delegado especial, deve saber que a lei promulgada pelo presidente deve e tem que ser respeitada, ainda mais promptamente pelas autoridades, para exemplo, do que por outro qualquer.

Em todo caso vamos ver o que surgirá dessa tão importante entrevista, para então fazermos qualquer commentario.

De uma coisa, porém, esteja certo o digno director do Departamento Technico da Liga de Football: não perdoaremos mais, qualquer especie de erro, porque todos elles servem em detrimento e desmoralização do nosso mais popular e quasi arruinado sport: o football...

Lançada A Iniciativa de Uma Federação Bancaria de Sports

Projecta-se fundar a Federação Brasileira de Sports Bancarios. E', sem duvida, uma grande iniciativa, que virá trazer reaes beneficios ao sport amador, especialmente á vida sportiva da laboriosa classe.

A Liga Bancaria de Sports, por intermedio de seu presidente, sr. Adolpho Schermann, convocou os representantes das varias entidades regionaes, agora existentes, para se reunirem e estudarem, em suas linhas geraes, o notavel emprehendimento.

E' de prever-se sejam levados a bom termo esses entendimentos, pois uma classe, como a bancaria, que possue varias entidades de prestigio, bem organizadas e dirigidas, pode comportar uma aggremiação nacional.

Se feita em realidade essa idéa, a Federação Brasileira de Sports Bancarios muito contribuirá para o desenvolvimento das actividades sportivas dos bancarios, proporcionando-lhes, por outro lado, possibilidades de maior intercambio entre os funccionarios de Bancos de todo o paiz.

A idéa está lançada: cabe, agora, a todos que se interessam pelo progresso do sport entre os bancarios, trabalhar activamente para tornal-a realidade.

Em Pacaembú

A DELEGAÇÃO UNIVERSITARIA ARGENTINA

Afim de enfrentar amanhã, no gymnasio do Stadium Municipal de Pacaembu' o seleccionado universitario brasileiro chegou á capital bandeirante a Embaixada Universitaria Argentina, constituida de onze jogadores de basketball das escolas do paiz irmão e que deverá permanecer cinco dias naquella cidade. Findo este prazo, os estudantes argentinos viajarão para esta capital onde, a convite da F. Athletica da classe, será disputada uma curta temporada do sport da bola ao cesto

Rey Volta Hoje aos Gramados da Cidade Defendendo as Cores do Bangú A. C.

Em Desfile 8 Teams Femininos

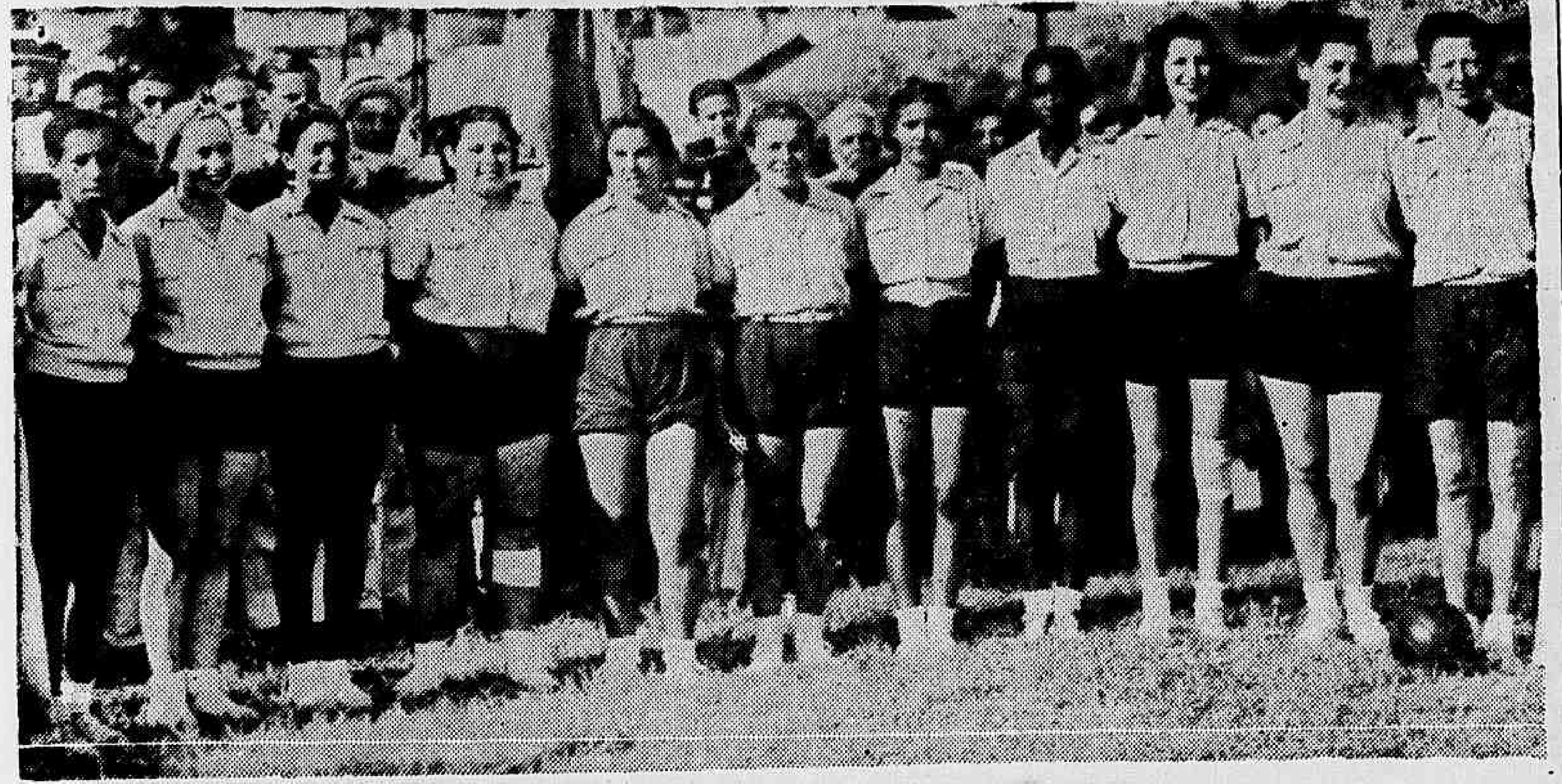

A vigorosa equipe feminina do Sport Club Brasileiro onde militam eximias "virtuoses" do violento sport bretão

Está tomando vulto e crescente progresso do football feminino nesta capital.

Depois do basketball é o "association" inglez o sport que está começando a interessar ás nossas graciosas patricias.

O primeiro quadro feminino de football surgiu ha menos de cinco mezes e já se conta, só nesta capital, nada menos de dez equipes de moças: as do Sport Club Brasileiro, do Eva F. C., do Casino do Realengo, do Bento Ribeiro F. C., do Bemfica, do Argentina, Combinado da Saude e outros cujas actividades não temos acompanhado.

UM FESTIVAL NO CAMPO DO BOMSUCCESSO

Aproveitando a opportunidade do feriado trabalhista de quinta-feira proxima, sportistas animadores da pratica do football entre as jovens filhas de Eva resolveram conseguir da directoria do Bomsuccesso licença para realizar um festival no campo da avenida Teixeira de Castro, com o concurso exclusivamente de quadros femininos.

Esse o acontecimento que está despertando singular interesse entre os fans cariocas e constituirá o unico cartaz sportivo da data de 1º de maio, além de outras competições amistosas do sport menor.

DISPOSTO A' REHABILITAÇAO O MADUREIRA

O America Estréará Num Prelio Perigoso

Placido

O America fará o seu "debut" no torneio de 40, enfrentando em Figueira de Mello o Madureira.

Constitue uma incognita a apresentação inicial do quadro rubro, tomando-se por partida a pessima performance que ostentou no cotejo amistoso com o Flamengo, perdendo por contagem alarmante. O Madureira que surgia aos olhos do publico como capaz de realizar demonstrações soberbas baqueou de modo escandaloso para o team campeão de 39.

Todavia, não se pode basear no fracasso reflectido no placard de 8 x 1, uma vez que os suburbanos cairam frente ao Flamengo que, sobre ser um respeitavel esquadrão, ostenta o galhardete de campeão do anno passado. A disposição do Madureira no prélio de logo mais é encarada dentro de um prisma decisivo. O abalo que os tricolores soffreram determinaria por certo um movimento reaccionario quer pelas forças no terreno footballistico, como pela parte moral que os affectou propriamente. Que o Madureira perdesse para o Flamengo está bem, mas não por 8 x 1, é o que disseram os seus fans. Os jogadores do Madureira esperam surpreender o America e para cumprirem o objectivo estiveram concentrados durante a semana, scientes da ardua missão que hoje á tarde lhes assiste.

O AMERICA

Que se acautele o America com a vontade manifesta que tem o Madureira. Não é por demais se accentuar que os commandados de Isaias constituiram um serio entrave no periodo final do certame de 39, conservando a invencibilidade durante sete jogos, perdendo unicamente para o Fluminense. Os rapazes de Campos Salles estrearão dispostos a riscarem do seu cartel o revés soffrido para o Flamengo.

Ricardo Dias, o preparador da equipe, acredita piamente nas possibilidades dos seus subordinados, declarando que mesmo ante as condições com que o Madureira se apresentará nada impedirá que o America vença. Estão em boa forma os cracks do campeão do Centenario e pisarão o "field" de Figueira de Mello conscios de sua responsabilidade.

AS EQUIPES

Salvo possiveis modificações, os litigantes surgirão em campo com as ordens:

America: Thadeu; Della Torre e Villa; Bolinha, Aziz e Dedão; Nelsinho, Carola, Hortencio, Placido e Pirica.

Madureira: Alfredo; Ernesto e Apio; Gringo, Octacilio e Alcides; Jorge, Lelé, Isaias, Jair e Valentim.

Um Bonito Gesto da Associação Christã de Moços

Associação Christã de Moços — é sinonimo de grande e modelar organização. Todos os que fazem parte della, ou por lá passaram sabem com que zelo e carinho, sem medir sacrificios, a ACM procura e tem conseguido, brilhantemente, realizar o ideal do "mens sana in corpore sano".

Não se limita, porém, a facultar aos seus associados a formação de mente e corpo sadios. Auxilia outros nesse empreendimento.

Ainda agora a ACM teve um bonito gesto: pôz á disposição da Liga Bancaria de Sports, sem pedir qualquer recompensa, um de seus optimos gymnasios, para nelle realizar-se o campeonato de basketball dessa entidade de classe, no corrente anno. A ninguem, por certo, admira essa attitude da ACM, tão communs e frequentes lhe são os gestos dignos e nobres. Mas, a entidade dos bancarios, seus filiados e associados, que já admiravam, pelo seu valor e pelo que tem feito em beneficio do desenvolvimento physico e moral dos brasileiros, essa Associação, ficam-lhe devendo tambem essa gentileza.

A Liga Bancaria de Sports, para tornar sempre lembrado o gesto da ACM, instituiu o tropheo "ACM", em homenagem á Associação Christã de Moços, para ser conferido ao filiado campeão do torneio de lance livre. E' uma justa e sincera homenagem embora modesta, que se presta a modelar organização.

PROSTATA
DR. CLOVIS DE ALMEIDA
Consultorio: — R. Quitanda, 3. — 3º and.

Somente o Caminho da Renuncia Existe Para os Dirigentes da Liga Carioca de Natação

Uma Entrevista de Heitor Beltrão Qu e Mostra o Seu Alto Espirito Sportivo

Era nossa intenção não mais tocar no assumpto. Essa pretensão, todavia, caiu por terra, com a entrevista concedida por Heitor Beltrão a um nosso collega vespertino, considerando encerrado definitivamente o escandaloso caso criado pela Liga de Natação contra o Tijuca T. C.

A attitude do presidente cajuty merece um registo especial, dado o seu gesto sympathico e difficil de se verificar nos nossos meios sportivos.

Censurado acremente e injustamente por uma entidade, Heitor Beltrão respondeu a L. N. R. J. que o Tijuca fôra prejudicado por uma direcção infantil de um dos seus repre-

Sr. Heitor Beltrão

sentantes e que agira dentro das normas [illegible] fazendo para que a L. C. N. "lastimasse" a sua attitude.

Finalizando, o dirigente maximo do aristocratico gremio da rua Conde de Bomfim declarou ainda que faltava, aos mentores da Liga de Natação, qualquer autoridade para censurar directores de clubs filiados.

O rumo da questão tomaria uma direcção bastante turva, se não fôra a decisão de Heitor Beltrão em considerar findos todos os desentendimentos entre as partes litigantes.

Cumpre agora a entidade aquatica assim uma attitude. Deveria a Liga de Natação justificar seu lamentavel gesto e reprender com severidade os verdadeiros causadores da vergonhosa gestão.

Ha a considerar ainda que não nos admiraremos se a L. N. R. J. calar sobre o assumpto.

Facto mais grave [illegible] se na piscina do Guanabara quando da realização do ultimo Campeonato C. de Natação, onde se registaram serios disturbios. Varios nadadores e torcedores tiveram participação de um conflicto, sendo que um delles fôra attingido por uma cadeira, quando ainda se achava dentro do tanque natatorio.

Tal facto, como era natural, teve grande repercussão e a imprensa, unanime noticiou o espectaculo registado os lamentaveis factos occorridos. Pois bem, a L. N. R. J. não tomou conhecimento do escandaloso conflicto, apesar de estarem presentes varios dirigentes da entidade e seus "famosos juizes". E a entidade nautica justificou sua attitude, allegando ao nosso reporter que o arbitro nada mencionara na summula...

Que autoridade poderá ter essa entidade, quando deixa de punir os perturbadores da ordem, socios e nadadores dos dois clubs?

A Liga de Natação do Rio de Janeiro precisa reconhecer o erro em que incorreu e tratar de modificar as suas decisões, afim de que para no futuro não surjam novos casos, capazes de criar um ambiente antipathico para a natação carioca.

E a nosso ver sómente, no presente, uma solução existe: a renuncia dos que dirigem aquella joven entidade.

O BANGU' ENFRENTARA' NO SEU PRIMEIRO JOGO O FLUMINENSE

Os Suburbanos Esperam Fazer Bôa Exhibição

O Bangú fará hoje á tarde sua primeira apresentação no certame da cidade. O quadro orientado com o esforço de Solon Ribeiro está disposto a constituir serio entrave ás pretensões do Fluminense que será o adversario no gramado da Gavea. Apesar das forças distinctas, inegaveis, a peleja entre alvi-rubros e tricolores é aguardada com forte mésse de interesse, graças ás caracteristicas que serão apresentadas. O Fluminense pisará o reducto do Flamengo possuido de credenciaes convincentes, representadas pela victoria no match com o Bomsuccesso e a categoria dos elementos que integram sua equipe. Quanto ao Bangú, poderá dizer-se que está senhor de um quadro preparado meticulosamente, tendo por unico objectivo figurar com destaque no Campeonato que ora se iniciou.

Deante destas justificativas, conclue-se que o match entre o Fluminense e Bangú será farto em lances de movimentação.

OS TRICOLORES

Os bi-campeões cariocas surgirão na Gavea com disposição egual á de domingo ultimo. Os pupillos de Ondino Viera fizeram alarde de optimo preparo quando derrubaram os leopoldinenses numa partida com alternativas. Os ultimos ensaios do team das Laranjeiras serviram para ratificar a fórma do conjunto onde se encontram players renomados, taes como Tim, Carreiro, Russo, Pedro Amorim, etc. etc.

OS BANGUENSES

A sequencia constante dos treinos que os suburbanos se submetteram determinou um ambiente de espectativa sobre suas verdadeiras possibilidades. Com a apresentação dos novos o Bangú pouco fez, mas com o tempo colherá por certo os beneficios. Diversos jogadores estrearão na esquadra da rua Ferrer, ou sejam Carlinhos, Rey e Adauto.

Machado

QUADROS PROVAVEIS

Fluminense: Batataes; Moysés e Machado; Biurú, Brant (ou Spinelli) e Malazzo; Pedro Amorim, Russo, Milani, Tim e Carreiro.

Bangú: Rey; Enéas e Camarão; Possato, Paulista e Adauto; Luis, Ladislau, João Pinto, Carlinhos e Murillo.

REY ESTREARA' NOVAMENTE CONTRA O FLUMINENSE

O guardião paranáense Rey já teve sua aureola de fama quando em pleno apogeu defendeu as cores do Vasco da Gama. Sua maneira de agir com desenvoltura o classificou como um dos melhores guardiães do paiz, chegando a integrar o seleccionado nacional que participou do Campeonato Sul-Americano em Buenos Aires. Com o tempo sua producção decresceu e Rey teve que lutar contra a adversidade. Treinando aqui ou ali o goleiro das n[illegible] resolveu na temporada de 39, defender as cores do Bomsuccesso e no momento o fará pelo Bangú.

Ha todavia um facto interessante na carreira sportiva de Rey. E' que o "guarda-vallas" sulino estreará novamente contra o Fluminense conforme o verificado no campeonato passado.

O facto em si nada representaria se não fosse um ponto que mereceu observação de nossa parte

Os "fans" do Fluminense vêm na estréa de Rey frente o tricolor uma barreira e presagiam com pessimismo o que poderá acontecer. E' que no certame de 39 o Bomsuccesso apresentou Rey por occasião do jogo com os rapazes das Laranjeiras que tiveram o dissabor de perder para os leopoldinenses por 2x0 ou seja a primeira derrota verificada em toda sua existencia para os alvi-anis.

Rey, a barreira bangúense

Os Uruguayos Estrearão amanhã no Estadio Pacaembu'

Amanhã, no gymnasio do Estadio Pacaembú será realizada a primeira exhibição dos campeões invictos do continente.

Os orientaes enfrentarão a representação do Esperia, campeã de São Paulo e considerada como um dos mais perfeitos teams do paiz.

O cotejo promette um desenrolar interessante, no qual estarão em luta dois adversarios fortes e optimamentes preparados.

No proximo dia primeiro, os uruguayos enfrentarão o seleccionado paulista e a temporada será encerrada no dia tres com a realização do sensacional jogo — revanche Brasil x Uruguay.

POSSIVEL EXHIBIÇAO NO RIO

Ha possibilidades do scratch do Uruguay se exhibir nesta capital. Para isto, os entendimentos já foram iniciados, havendo esperanças de que cheguem a bom termo.

Joe Louis

DECLAROU QUE DARA' REVANCHE AO CHILENO ARTHURO GODOY

No fim deste anno Joe Louis enfrentará o chileno Arthuro Godoy e, possivelmente, tambem o vencedor da luta Baer x Tony Galento, segundo declarou o proprio campeão mundial de box, desmentindo boatos que circularam na imprensa norte-americana, de que o "demolidor" estava disposto a abandonar sua carreira pugilistica.

O Sensacional Encontro dos Animaes Nacionaes de 3 Annos na Primeira Prova da Triplice Corôa

O Classico "Outomno", a primeira prova da triplice corôa, que será disputado esta tarde no Hippodromo da Gavea, não poderia reunir um campo mais selecto e numeroso como o que reuniu.

Realmente, a geração que estreou o anno passado estará representada nessa tradicional carreira pelos seus mais conspicuos representantes e materia de difficil solução é indicar entre os treze concorrentes qual o potro habilitado a conquistar a maior gloria de um nacional: a triplice corôa.

Todos os concorrentes estão em igualdade de condições e se pudessemos indicar uma pequena superioridade de um sobre outro adversario, fariamos injustiça aos demais contendores. E' a primeira grande prova da temporada a ser disputada e ella bem merece que um grande publico a assista.

1ª CARREIRA

BRACOBI, 52 kilos — Fez uma bonita estréa, ha uma semana, essa filha de Thermogene, pois, só perdeu para Cidadella, um potro bom e que vinha sempre obtendo optimas collocações. Bracobi derrotou, então, Yankee, Brejeira, Biri-Biri, Pitanguy, Astor, Bauá e Cachaça. A menos que entre os numerosos estreantes appareça uma revelação, será a mais provavel ganhadora.

BARNUM, 54 kilos — Estreante. E' um filho de Thermogene e Quatiá. Geitoso.

BRUTUS, 54 kilos — Estreante. Descende pelo lado paterno de Coronel Eugenio e pelo materno de Xiririca. Se fôr veloz como esta ultima, dará o que fazer no kilometro.

LAMINUR, 54 kilos — Estreante. Filho de Luminar, um cavallo que marcou epoca em nossas pistas. Bem adiantado.

PERVERTIDA, 52 kilos — Não impressionou no dia da estréa, pois, entre oito concorrentes, foi a ultima collocada.

TIBERIUM, 54 kilos — Estreante. Filho de Gloria Victis e Butterfly. Optima filiação.

BIRI BIRI, 54 kilos — Eleito um dos favoritos no dia da sua estréa, ha oito dias, acabou perdendo para Cidadella, Bracobi, Yankee e Brejeira. Menos bobinho, póde agora corresponder.

CAMPISTA, 52 kilos — Estreante. Descende de Ultraje e My Dream.

BUY, 52 kilos — Estreante. E' uma filha de El Malon e Bracuy. Já preparada para a sua campanha em nossas pistas.

CURURIPE, 54 kilos — Estreante. Boa filiação, pois, é descendente de Eagle Rock. Adiantado.

DANGLAR, 54 kilos — Ao estrear, ha duas semanas, perdeu para Bocaina, Araguana, Cidadella, Ballade, Bauá, Pitanguy e Brejeira.

DULCINA, 52 kilos — Estreante. Filha de Taciturno e Tiririca. Geitosa.

2ª CARREIRA

OSSILVIO, 56 kilos — Vem de dois triumphos seguidos, um sobre Xamete, Raio do Luar, Chicote e De Jaguaribe e o outro sobre Tejo, Divertido, Kilian, Enio e Afortunado, ambos na areia. Mesmo na grama, poderá ganhar novamente.

TEJO, 48 kilos — Recebia cinco kilos quando, ha uma semana, perdeu por meio pescoço para Ossilvio. Capaz agora de desforrar-se, dado o peso com o qual correrá.

POJAQUARA, 58 kilos — Ha duas semanas, com esse mesmo peso, só perdeu para Braila, por meio corpo, mas dominou Forriel, Divertido, Bill, Cambuquira, Kisber, Nababo, Afortunado e Maniaco. Como se vê, é adversaria de primeira linha.

FORRIEL, 51 kilos — Conforme está acima indicado, vem de escoltar Braila e Pojaquara. E' ainda adversario.

DIVERTIDO, 55 kilos — Na carreira acima chegou em quarto logar, a meio corpo de Forriel, com mais tres kilos. Mas, ha uma semana, escoltou Ossilvio e Tejo. De qualquer fórma, é inimigo.

KILIAN, 48 kilos — Vem de escoltar Ossilvio, Tejo e Divertido. Vae tão leve que se lhe não póde negar alguma chance.

MIGNON, 56 kilos — Em seguida a um terceiro logar para Xaveco e Diamantina, veiu a perder para Mandão, Xaveco, D. Carlito, Braza Viva, Jardineira, May Be e Diamantina, em turma mais forte. Aqui as suas possibilidades são maiores.

PERIGOSA, 52 kilos — Não corre desde o dia 27 de janeiro, quando perdeu para Nababo, Ossilvio, Xamete, Kilian e Mandão.

3ª CARREIRA

SAPATEADOR, 55 kilos — Vem de dois segundos logares seguidos, um para Albatroz, dominando Ita, Samambaia e Icarahy e o outro para Acrobata, ve ser olhada como inimiga, na frente de Mahú, Samambaia, Irun, Ita, Icarahy, Andaluzia e Principesco. Se não "manbeirar" na recta, poderá ser o ganhador.

MAHU', 55 kilos — Na carreira acima chegou em terceiro, a um corpo de Sapateador. Se conseguir mover o "train" á sua feição, poderá ser o ganhador.

VALERIUS, 55 kilos — Não corre desde o dia 24 de dezembro do anno passado, quando só dominou Arioch, perdendo para Adonis, Acarau, Piraua, Grumete e Sapateador. Agora sómente este ultimo é que se acha presente á carreira. Dahi...

ANGAHY, 55 kilos — Em sua ultima exhibição ganhou de Tiacajuca, Mahu e Samir. Acreditamos que seja o ganhador.

ANDALUZIA, 53 kilos — Vide Sapateador. Correu tão mal, que não deve ser adversario temivel.

4ª CARREIRA

ABACAXI, 49 kilos — Vem de dois segundos logares seguidos, um para Bradador, dominando Marapire, Oiticoró, Quintilha, Lulu e Gandaia, na areia; e o outro para Colorado, na frente de Oiticoró, Finis Dreno, Bradador, Lulu e Moleque Doze, ainda na areia. Tem todo o geito de que sairá agora como vencedor.

UYRAPARA, 58 kilos — Onde irá parar esse pernambucano até conseguir ganhar? Vem baixando assustadoramente de turma e nada faz. Ainda no domingo, perdeu para Quincas Borba, Marauyra, Vesuvio e Obuz, só dominando o amalucado Diccionario. Emfim, "o seu dia chegará!".

OITICORO', 51 kilos — Domingo passado escoltou Colorado e Abacaxi, tendo o seu piloter sido punido porque o suspendeu pouco antes da meta. Dessa maneira deve ser encarado como concorrente temivel.

BRADADOR, 53 kilos — Em seguida a uma victoria sobre Abacaxi, Mirapiré, Oiticoró e Quintilha, veiu a escoltar Colorado, Abacaxi, Oiticoró e Finis Dreno. De qualquer fórma, não deve ser desprezado.

MAROIM, 52 kilos — Vem de dois triumphos consecutivos, um sobre Braila, Veronica e Bill e o outro sobre Divertido, Braila e Bill. Póde muito bem "enfiar" a terceira.

COLORADO, 52 kilos — No ultimo sabbado obteve um triumpho sobre Abacaxi, Oiticoró, Finis Dreno e Bradador. Mesmo com a sobrecarga de quatro kilos, poderá repetir a proeza.

GANDAIA, 50 kilos — Este anno actuou tres vezes na pista de areia nada produzindo. Como corre o triplo na pista de grama, deve ser encarada como adversaria.

QUINTILHA, 49 kilos — Quinta foi a sua collocação em seu ultimo compromisso, perdendo para Bradador, Abacaxi, Marapiré e Oiticoró. Optima indicação para os azaristas.

FINIS DRENO, 49 kilos — Acaba de escoltar Colorado, Abacaxi e Oiticoró. Bom azar.

5ª CARREIRA

ACROBATA, 54 kilos — Reappareceu auspiciosamente este anno, em nossas pistas, derrotando no ultimo domingo oito inimigos, entre os quaes Sapateador, Mahú e Samambaia. Deve ganhar novamente.

DONA STELLA, 54 kilos — Ha quinze dias obteve um espectacular triumpho com 58 kilos, sobre Quarahim, Vesuvio, Lindava, Uyrapara, Marion, Uraquitan e Quincas Borba. E' a maior inimiga de Acrobata.

VALMY, 54 kilos — Em seguida a cinco actuações excellentes, nas quaes obteve quatro triumphos, veiu a perder para Azteca, Mist, Sonata, Bailador e Adonis. Capaz de rehabilitar-se.

ALTONA, 58 kilos — Em seu ultimo compromisso ganhou de Ih! Ta! Tan!, Albarran, Bailador e Azteca. Mesmo com esse peso, está na carreira.

BAILADOR, 51 kilos — Vinha de um terceiro logar para Don Xiquote e Bailador, veiu a perder para Azteca, Mist e Sonata.

6ª CARREIRA

Ks.

MONTESA, 55 kilos — Estreante. E' uma tordilha, filha de Stayer e Monteira. Já preparada para as lides turfistas.

MASTIN, 58 kilos — Estreante. Filho de Sparus, irmão paterno de Maritain e Oberón. Optimo performer.

CONDAL, 48 kilos — Na ultima sabbatida só perdeu para Az de Ouros, mas dominou Oberón, Lamparina, Az de Paus e Malacara. Com o peso que lhe coube na carreira, poderá ser o ganhador.

LAMPARINA, 51 kilos — Sua ultima actuação está acima indicada. Bom azar.

SERÁ DISPUTADO HOJE NA GAVEA O CLASSICO 'OUTOMNO'

PILOTE, 49 kilos — Nada fez em seus tres unicos compromissos, no ultimo dos quaes perdeu para Clyde, Panair, Oberón e Az de Paus. Não acreditamos.

JARANDINA, 56 kilos — Vem de nove performances optimas, na ultima das quaes obteve um triumpho sobre Dardo, Az de Ouros, Malacara, Oberón e Pilote. Póde bisar o feito.

CARNAVAL, 48 kilos — Ultimo nesta turma ha uma semana, nada deve pretender hoje.

AZ DE PAUS, 48 kilos — Foi muito jogado ha uma semana e, entretanto, não conseguiu mais do que escoltar Az de Ouros, Condal, Oberón e Lamparina. Mesmo com o peso actual, não cremos.

AZ DE OUROS, 54 kilos — Conforme está acima indicado, vem de conquistar um triumpho nesta turma, com 52 kilos. Como a sobrecarga foi apenas de dois kilos, póde bisar o feito.

SOUTHERN PORT, 56 kilos — Estreante. Filho de Lingapore e Dauver. Nada sabemos a seu respeito.

CALIFORNIA, 48 kilos — Absolutamente sem chance. Difficil seu triumpho.

7ª CARREIRA

DON XIQUOTE, 55 kilos — Com o peso alto de 55 kilos, acaba de ganhar de Appolo, Bailador, Albarran e Azteca. E' inimigo certo.

GRUMETE, 55 kilos — Em seu ultimo compromisso perdeu para Cideral, Urussanga, Mista, Faceta e Ninita. Anteriormente, havia ganho de Don Xiquote e Altona. Augmenta a chance de Don Xiquote.

KID GALLAHAD, 55 kilos — Em 31 de março obteve uma victoria sobre Samambaia e Albatroz, tendo este ultimo sido desclassificado do primeiro posto. Discreto.

TREVO, 55 kilos — Mostrou ser o dono da sua geração ao levantar o G. P. "Linneo de Paula Machado". Em seguida, veiu a perder a 15 de novembro, para Quiz, Krebelina, Indayatuba e L'Atlantide. Volta á sua turma prestigiado pelo renome que adquiriu entre elles.

SITRAN, 55 kilos — Ao estrear em nossas pistas, no ultimo domingo, escoltou Clyde e Urussanga. Adaptou-se bem á grama.

SONATA, 53 kilos — Ha duas semanas, escoltando Azteca e Bailador, dominou Adonis e Valmy.

SANCHICA, 53 kilos — Estreante na Gavea. Na Moóca, todavia, sempre foi considerada o expoente maximo da sua geração. Se se adaptar á grama, será adversaria.

ACARAU', 55 kilos — E' um dos potros altos da sua turma. Ainda ha duas semanas, só perdeu para Apolo, mas dominou varios animaes de mais idade. Concorrente sério.

AZTECA, 55 kilos — Vem de um espectacular triumpho sobre Mist, Sonata, Bailador, Adonis e Valmy. Se fôr para correr, será inimigo.

JAMUNDA', 53 kilos — Domingo ultimo escoltou L'Atlantide, Krebelina e Stingy. Parece ter voltado á antiga fórma. Nessas condições, olho nella!

CATALPA, 53 kilos — Na carreira acima, chegou logo após Jamundá. Muito cuidado!

APOLO, 55 kilos — Após secundar Don Xiquote, veiu a levantar o classico "Seis de Março", derrotando muitos adversarios de mais idade. E' uma das forças.

ALBATROZ, 55 kilos — Depois de uma victoria sobre Kid Gallahad e Samambaia, para os quaes foi desclassificado, veiu a ganhar de Acrobata, Altona, Sapateador e Ita. Produziu um exercicio excellente, ganhando de Apolo por quatro corpos, num tempo optimo. Parece que o triumpho não lhe fugirá.

8ª CARREIRA

URUSSANGA, 56 kilos — No ultimo domingo, só perdeu para Clyde, mas dominou Sitran, Cideral e Ninita. Dava quatro kilos a Clyde e agora delle recebe dois. Tem todo o geito de que se desforrará.

CLYDE, 58 kilos — Vem de derrotar Urussanga por varios corpos, com 52 kilos. Ganhou tão facilmente, que mesmo com a sobrecarga poderá bisar a proeza.

LILITH, 51 kilos — Na carreira acima só ganhou de Premiado, perdendo para Clyde, Urussanga, Sitran, Cideral e Ninita. Nada deve pretender.

FACETA, 54 kilos — Não foi de todo má a sua actuação, ha duas semanas, quando escoltou Cideral, Urussanga e Mist. Deve...

ARATAU', 53 kilos — Na prova acima foi o nono e ultimo collocado. Não parece estar em carreira.

PREMIADO, 53 kilos — Foi o ultimo nesta turma ha uma semana. Não cremos.

NINITA, 48 kilos — Vide Urussanga. Vae tão leve que, se folgar na frente, poderá pregar um susto.

PROGNOSTICOS DO "DIARIO CARIOCA"

BRACOBI — BIRI BIRI — LAMINUR.

POJAQUARA — OSSILVIO — FORRIEL.

ANGAHY — SAPATEADOR — MAHU'.

OITICORO' — ABACAXI — COLORADO.

ACROBATA — DONA STELLA — ALTONA.

CONDAL — MONTESA — JARANDINA.

ALBATROZ — DON XIQUOTE — APPOLO.

URUSSANGA — CLYDE — FACETA.

MONTARIAS PROVAVEIS

1ª carreira — Premio "Miragaio" — 1.000 metros — 10:000$000.

Ks.

(1 Bracobi, J. Zuniga. 52
1 |2 Barnum, S. Batista . 54
(3 Brutus, F. Santos . 54
(4 Laminur, A. Rosa . 54
2 |5 Pervertida, J. Mesq. 52
(6 Tiberium, W. And. 54
(7 Biri-Biri, R. Freitas 54
3 |8 Campista, W. Cunha. 52
(9 Buy, D. Ferreira . 52
4 |10 Cururipe, J. Canales 54
(11 Danglar, Nic. . 54
(" Dulcina, G. Costa 52

2ª carreira — Premio "Zapata" — 1.300 metros — Reis 4:000$000

(1 Ossilvio, W. And.. 56
(2 Tejo, L. Acuna . 48
(3 Pojaquara, J. Canales 58
(4 Forriel, R. Benitez. 51
(5 Divertido, R. Freitas 55
(6 Kilian, A. Gomez . 48
(7 Mignon, O. Fern. . 56
(8 Perigosa, A. Rosa . 52

3ª carreira — Premio "Quati" — 1.400 metros — Reis 6:000$000.

Ks.

(1 Sapateador, A. Rosa 55
(" Mahu', W. Cunha . 55
(3 Valerius, J. Canales 55
(4 Irun, J. Mesquita . 55
(5 Samambaia, W. And. 53
(6 Angahy, C. Per. . 55
(7 Andaluzia, J. Zuniga 53

4ª carreira — Premio "Young" — 1.500 metros — 4:000$000.

Ks.

(1 Abacaxi, W. Cunha. 49
(2 Uyrapara, J. Canales 58
(3 Oiticoró, C. Pereira . 51
(4 Bradador, J. Santos 53
(5 Maroim, A. Rosa 52
(6 Colorado, J. Mesq.. 52
(7 Gandaia, D. Fer. 50
(8 Quintilha, A. Henr. 49
(9 Finis Dreno, O. Serra 49

5ª carreira — Premio "Xenon" — 1.000 metros — Reis 4:000$000.

Ks.

(1 Acrobata, L. Leighton 54
(2 Dona Stella, W. And. 54
(3 Valmy, J. Mesquita . 54
(4 Altona, J. Zuniga . 58
(5 Bailador, R. Freitas 51

6ª carreira — Premio "Tacy" — 1.600 metros — 4:000$000 — Betting.

Ks.

(1 Montesa, R. Freitas 55
(2 Mastin, J. Mesquita. 58
(3 Condal, D. Ferreira. 48
(4 Lamparina, J. Canales 51
(5 Pilote, R. Urbina 49
(6 Jarandina, C. Morg. 55
(7 Carnaval, J. Fer. 48
(8 Az de Paus, L. Souza 48
(9 Az de Ouros, A. Rosa 54
(10 Southern Port, Gusso 56
(" California, O. Serra 48

7ª carreira — Premio "Classico "Outomno" — 1.600 metros — 20:000$000 — Betting.

Ks.

(1 Don Xiquote, R. Freitas 55
(" Grumete, C. Per. 55
(2 K. Gallahad, A. Henr. 55
(3 Trevo, J. Canales 55
(4 Sitran, S. Batista 55
(5 Sonata, A. Rosa 53
(6 Sanchica, J. Nasc. 53
(7 Acarau', J. Mesq. 55
(8 Azteca, P. Gusso 55
(9 Jamundá, W. Cunha. 53
(10 Catalpa, G. Costa .. 53
(11 Apolo, J. Zuniga . 55
(" Albatroz, L. Leighton 55

8ª carreira — Premio "Midi" — 1.600 metros — 4:000$000. — Betting.

Ks.

1—1 Urussanga, R. Freitas 56
(2 Clyde, L. Benitez . . 58
2 |
(3 Lilith, W. Cunha . . 51
(4 Faceta, J. Mesquita. 54
3 |
(5 Aratau', J. Canales. 53
(6 Premiado, C. Per. . 53
4 |
(7 Ninita, D. Ferreira. 49

* * *

As Revistas Especializadas

Estão circulando desde hontem, as revistas especializadas do nosso turf: "O Jockey", "Rio Social" e "Vida Turfista".

Qualquer uma está interessante e attraente.

* * *

A Hora da 1.ª Carreira

A primeira prova da reunião de hoje, no Hippodromo Brasileiro, será corrida ás 13 horas.

O Classico "Outomno", a primeira prova da triplice corôa, tem a sua realização marcada para ás 16,30 horas.

* * *

O Cartaz de Laminur na Moóca

Depois de Pervertida, o garanhão Luminar apresenta em nossas pistas o seu segundo producto, o potro Laminur.

Esse "Uno-years", correu na Moóca, produzindo as seguintes performances:

31 de março — Premio "Initium" — 800 metros — 1º Saphonte; 2º, Tamoyo; 3º, Maléo; 4º, LAMINUR; 5º, Ofirio; 6º Não Me Esqueças. Pista leve.

10 de março — Premio "Initium" — 800 metros — 1º, Pan; 2º, LAMINUR; 3º, Maléo; 4º, Tamoyo, 5º, Bahiana; 6º, Não Me Esqueças; 7º, Gerivá. 49" 4|5. Pista pesada.

18 de fevereiro — Classico "Raphael de Barros" — 800 metros — 1º, Big Shot; 2º, Bacardi; 3º, Saphonte; 4º, LAMINUR; 5º, Minorá; 6º, Pan, etc. Pista pesada.

* * *

Os Trabalhos dos Concorrentes ao Classico "Outomno"

Na manhã de sexta-feira ultima, trabalharam na pista de areia do Hippodromo da Gavea, os seguintes concorrentes ao Classico "Outomno" de hoje:

APOLLO (Molina) — Uma partida de 600 metros em 36" 4|5.

TREVO (Canales), por sua vez abordou a distancia de 1.000 metros, suave, em 65".

DON XIQUOTE (Reduzino), uma partida de 800 metros em 49" 2|5.

JAMUNDA' (Walter), marcou 22", para uma partida de 360 metros.

SANCHICA (Nascimento), com acção muito impetuosa, passou os 600 metros de uma partida em menos de 36".

ALBATROZ (Leighton), marcou 37" para uma partida de 600 metros.

CATALPA (Geraldo), 600 metros em 37".

FABRICA BANGU

EXIJA NA OURELLA

BANGÚ - INDUSTRIA BRASILEIRA

DR. EMYGDIO F. SIMÕES
Vias urinarias
Molestias de senhoras
Cons.: SANT'ANNA 216
42-4504

A Reunião de 4.ª Feira

MONTARIAS PROVAVEIS DAMOS ABAIXO ALGUMAS MONTARIAS PARA A REUNIÃO DO DIA 1.º DE MAIO:

1.ª Carreira — Premio Classico "Costa Ferraz" — 1.000 metros — 15:000$000.

Ks.

1 Buscapé, J. Zuniga .. 56
2 Ariguana, J. Canales 52
3 Bolido, A. Molina .. 54

2.ª Carreira — Premio "Saphinha" — 1.400 metros — 4:000$000.

Ks.

1—1 A. Junior, Fernandes 58
2—2 R. do Luar, P. Gusso 54
3—3 Chicote, S. Bezerra .. 52
4—4 Decidido 52
(5 Xamete 51
5 |
(6 Soissons 58

3.ª Carreira — Premio "Santelmo" — 1.400 metros — 7:000$000.

Ks.

(1 Itacuaty, J. Canales 53
(" Ayruóca, D. Ferreira 55
1 |
(2 Campo Real, P. Gusso 55
(3 Mensagem 53
(4 Yucóa, S. Bezerra .. 53
(5 Araporé, W. Andrade 55
2 |
(6 Italibre, C. Morgado 55
(7 Aceguá 55
(8 Cabilia, N|C. 53
(9 Zaidinha 53
3 |
(10 Iraty, L. Leighton .. 53
(" Prima Dona 53
(11 Chiquita, A. Rosa .. 53
(12 Piracicabana, Benitez 53
4 |
(13 Avante, A. Molina .. 53
(" Adega, J. Zuniga .. 53

4.ª Carreira — Premio "Negus" — 1.600 metros — 6:000$.

Ks.

(1 Scandal, J. Mesquita 53
1 | " Guapé, S. Batista .. 55
(2 Climene 53
(3 Tiacajuca, W. Andrade 55
2 | 4 Palhaço, A. Molina .. 55
(5 Cosy, G. Costa 53
(6 Gallarate, L. Leighton 53
3 | 7 Samir, A. Rosa 55
(8 Alcatéa 53
(9 Marauna 53
(10 Copa Roca, O. Serra 53
4 |
(11 Maracá, J. Canales .. 53
(" Uruassú, D. Ferreira 55

5.ª Carreira — Premio "Yamagata" — 1.600 metros — 4:000$000.

Ks.

1—1 Gagé, W. Andrade .. 55
(2 Q. Borba, A. Henriques 53
2 |
(3 Diccionario 53
(4 Sanguenol, S. Batista 58
3 |
(5 Uraquitan, S. Bezerra 55
(6 Marauyra, J. Canales 54
4 |
(" Lindaya, D. Ferreira 49

6.ª Carreira — Premio "Tia King" — 1.400 metros — 4:000$000 — Betting.

Ks.

(1 Mandão, C. Pereira .. 56
1 |
(2 Haras 54
(3 Onyx, J. Canales .. 52
2 | 4 Braila, M. Tavares .. 54
(5 Yami, O. Fernandes 54
(6 Don Carlito, Ferreira 52
3 | 7 Braza Viva, L. Acuna 56
(8 Marabout, R. Freitas 56
(9 Bay Be 54
4 10 Tabefe, W. Cunha .. 54
(11 Flirt 58

7.ª Carreira — Premio "Krebelina" — 1.800 metros — 5:000$000 — Betting.

Ks.

(1 Lobo, A. Molina 58
1 |
(" Everest, J. Zuniga .. 53
(2 Bomsurcesso 50
2 |
(3 Alco, W. Andrade .. 51
(4 David, J. Mesquita .. 58
3 | 5 Arypurú, J. Canales 58
(6 Pasteur, S. Batista .. 52
(7 Burú 53
4 | 8 Pharsala, J. Nascimento 54
(" Poma Rosa, G. Costa 53

8.ª Carreira — Premio "Tita" — 1.800 metros — 5:000$000 — Betting.

Ks.

1—1 Marabô, R. Freitas .. 50
(2 Indayatuba 48
2 |
(3 Mandassaia, A. Rosa 56
(4 Sufragio, J. Santos .. 53
3 |
(5 Reporter, J. Canales 53
(6 Usolar, S. Batista .. 58
4 |
(7 Nicodemo, J. Zuniga 50

PAZ DE ESPIRITO

Sem paz de espirito é impossivel manter a energia productiva do celebro. A calma e a serenidade, são elementos essenciaes para a conservação da saude. Os medicos dos nervos dão justa importancia a conservação da saude. Os meios externos, concorrem para o descontrole do systema nervoso, pondo em primeiro plano entre esses factores as emoções exaggeradas, a excitação produzidas pelas preoccupações da vida moderna, os receios sem fundamento, que tornam a vida infeliz, e outras tantas causas, de angustia e temor, que affligem o homem.

Mas a sciencia possue o meio de dar ao homem moderno a paz do espirito, a serenidade e a calma de que elle tanto necessita. O Benal é a chave do repouso dos nervos. Dá ao individuo o dominio de si mesmo, evita as emoções exaggeradas e perigosas e mais do que tudo, garante o somno regular e reparador, que é, como se sabe, a base da saude nervosa. O Benal é considerado um calmante insubstituivel por todos quantos o têm experimentado. Benal é uma formula do eminente neurologo, professor A. Austregesilo.

TACHYGRAPHOS
OBTÊM BONS EMPREGOS
CURSO PRATICO E EFFICIENTE
Rua 7 de Setembro n 65 — 7.º andar

TOSSE • BRONCHITES
PHYMATOSAN
ELIMINA • FORTALECE

CASA GUIOMAR
Calçado "DADO"
E' O EXPOENTE MAXIMO DOS PREÇOS MINIMOS

50$ Pellica envernizada preta ou pellica azul, 32 a 39.

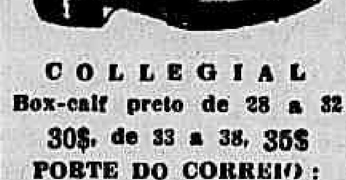

50$ Camurça preta e azul 32 a 39.

COLLEGIAL
Box-calf preto de 28 a 32 30$, de 33 a 38, 35$
PORTE DO CORREIO:
Alpercatas ... 1$500
Sapatos ... 2$000
Remettem-se gratis catalogos illustrados
Julio N. de Souza & Cia.
AV. PASSOS, 120 — RIO — TEL. 43 4424

Os Melhores Animaes da Reunião de Hoje

CARREIRAS	Animaes de melhor actuação nas ultimas reuniões	Recommendaveis pelas suas origens	Pelos seus entraineurs	Pelos seus jockeys	Devem correr bem	Bom placé	Recommendaveis pela pista	CONCLUSÃO
1º Premio	Bracobi — —	Tiberium Biri Biri Dulcina	Tiberium Buy Barnum	Bracobi Pervertida Biri Biri	Bracobi — —	Bracobi — —	Bracobi — —	Bracobi Tiberium Barnum
2º Premio	Ossilvio Pojaquara Divertido	Tejo Mignon Forriel	Ossilvio Tejo Mignon	Ossilvio Pojaquara Mignon	Pojaquara Ossilvio —	Pojaquara — —	Pojaquara — —	Ossilvio Pojaquara Tejo
3º Premio	Angahy Sapateador Mahu'	Mahu' Angahy Samambaia	Angahy Irun Andaluzia	Andaluzia Irun Valerius	Angahy Valerius —	Angahy — —	Angahy Mahu' —	Angahy Mahu' Andaluzia
4º Premio	Maroim Colorado Abacaxi	Maroim Oiticoró Uyrapara	Abacaxi Colorado Bradador	Colorado Gandaia Abacaxi	Gandaia Oiticoró —	Oiticoró — —	Gandaia Oiticoró —	Gandaia Maroim Abacaxi
5º Premio	Acrobata Dona Stella Altona	Bailador Altona Valmy	Acrobata Bailador Valmy	Altona Valmy Bailador	Acrobata Dona Stella —	Acrobata — —	Acrobata Dona Stella —	Acrobata Bailador Altona
6º Premio	Jarandina Az de Ouros Condal	Montesa Mastin Condal	Pilote Jarandina S. Port	Mastin Montesa Condal	Condal Jarandina —	Condal — —	— — —	Condal Montesa Mastin
7º Premio	Albatroz Apolo Don Xiquote	Sanchica Albatroz Don Xiquote	Albatroz Apolo Acarau'	Apolo Acarau' Don Xiquote	Albatroz Don Xiquote —	Albatroz — —	Albatroz Apolo —	Albatroz Sanchica Apolo
8º Premio	Clyde Urussanga Faceta	Aratau' Ninita Urussanga	Clyde Lilith Faceta	Lilith Faceta Aratau'	Urussanga Clyde —	Urussanga — —	Urussanga Clyde	Urussanga Clyde Faceta

SÃO-LUIZ
TODOS ESSES FILMS SERÃO ACOMPANHADOS DE COMPLEMENTO NACIONAL
A empresa do São Luiz sente-se orgulhosa em offerecer ao publico carioca, no proximo mez de maio, o mais surpreendente e gigantesco conjunto de super-producções até hoje apresentado por qualquer outro cinema, nesta ou em qualquer outra temporada!
Para abrir sensacionalmente a "season" de inverno do corrente ano:
DOROTHY LAMOUR
AKIM TAMIROFF
JOHN HOWARD
em
"DEUSES DE BARRO"
Um super-drama humanissimo, dirigido por FRANK BORZAGE
A SESSÃO ULTRA-CHIC DE SEXTA-FEIRA PROXIMA
Desejando fixar os aspectos de requintada elegancia da noite de estréa de "DEUSES DE BARRO", a Empresa do São Luiz decidiu mandar filmar as senhoras que comparecerem á sessão de 8 horas.
Paramount Pictures
Sexta Feira
(DISPUTED PASSAGE)
IMPROPRIO ATÉ 14 ANOS
Uma espetacular super-produção de ambiente maritimo:
"A Conquista do Atlântico"
(Rulers of the Sea) com
Douglas Fairbanks, Jr.
Margaret Lockwood
Will Fyffe
George Bancroft · Montagu Love
Produção e direcção de FRANK LLOYD
Paramount Pictures
NA ANTIGA NEW YORK
ALICE FAYE
FRED MacMURRAY
RICHARD GREENE
20th Century Fox
A vida intima da Rainha virgem!
Direção de MICHAEL CURTIZ
BETTE DAVIS
ERROL FLYNN
OLIVIA DE HAVILLAND
WB
TECHNICOLOR
Meu Reino por um amor
PRISCILLA LANE
ROSEMARY LANE
LOLA LANE
GALE PAGE
CLAUDE RAINS
Jeffrey Lynn · Eddie Albert
JOHN GARFIELD
WB
Quatro esposas
Direção de Michael Curtiz

CONCESSÃO UNICA DO GOVERNO DA REPUBLICA

LOTERIA FEDERAL DO BRASIL

Contrato celebrado com o Governo da União em 24 de Dezembro de 1937, á vista da Lei N. 21.143, de 10 de Março de 1932

PREMIO MAIOR:

239.ª EXTRAÇÃO 500:000$000 PLANO T

Lista da extração de SABADO, 27 de ABRIL de 1940

3.826 PREMIOS

Nesta LISTA não figuram por extenso os numeros premiados pela terminação do ultimo algarismo

Os bilhetes são litografados em papel branco, tinta verde, fundo azul e numeração preta na frente, com a inscrição: EXTRAÇÃO EM 27 DE ABRIL DE 1940

ATENÇÃO: VERIFIQUEM A TERMINAÇÃO SIMPLES DE SEUS BILHETES

Todos os numeros terminados em 7 têm 80$000

0

4 ... 100$
7 ... 500$
7 ... 80$
60 ... 100$
65 ... 80$
66 ... 80$
107 ... 80$
109 ... 100$
152 ... 200$
165 ... 80$
166 ... 80$
178 ... 100$
207 ... 80$

237
2:000$000
RIO

251 ... 100$
265 ... 80$
266 ... 80$
268 ... 100$
307 ... 80$
309 ... 100$
336 ... 200$
347 ... 100$
353 ... 200$
365 ... 80$
366 ... 80$
372 ... 500$
407 ... 80$

412
1:000$000

453 ... 100$
465 ... 80$
466 ... 80$
483 ... 100$
507 ... 80$
521 ... 100$
536 ... 100$
565 ... 80$
566 ... 80$
607 ... 80$
608 ... 100$
614 ... 100$
641 ... 100$
645 ... 100$
665 ... 50$
666 ... 80$
694 ... 100$
707 ... 80$
712 ... 100$
765 ... 80$
766 ... 80$
782 ... 100$
807 ... 80$
814 ... 100$
824 ... 100$
826 ... 100$
832 ... 100$
865 ... 80$
866 ... 80$
899 ... 100$
907 ... 80$
965 ... 80$
966 ... 80$

1

1007 ... 80$
1022 ... 100$
1053 ... 100$
1065 ... 80$
1066 ... 80$
1092 ... 100$
1107 ... 80$
1142 ... 100$
1165 ... 80$
1166 ... 80$
1181 ... 500$
1207 ... 80$
1221 ... 100$
1265 ... 80$
1266 ... 80$
1267 ... 100$
1304 ... 100$
1307 ... 80$
1342 ... 100$
1347 ... 100$
1365 ... 80$
1366 ... 80$
1378 ... 100$
1407 ... 80$
1429 ... 100$
1432 ... 100$
1465 ... 80$
1466 ... 80$
1469 ... 100$
1507 ... 80$
1509 ... 100$
1531 ... 100$
1538 ... 100$
1544 ... 100$
1558 ... 100$
1565 ... 80$
1566 ... 80$
1568 ... 100$
1607 ... 80$
1651 ... 100$
1665 ... 80$
1666 ... 80$
1705 ... 100$
1707 ... 80$
1725 ... 100$
1765 ... 80$
1766 ... 80$
1807 ... 80$
1840 ... 100$
1861 ... 100$
1865 ... 80$
1866 ... 80$
1907 ... 80$
1928 ... 100$
1965 ... 80$
1966 ... 80$

2

2007 ... 80$
2013 ... 100$
2025 ... 100$
2065 ... 80$
2066 ... 80$
2088 ... 100$
2104 ... 100$
2107 ... 80$
2142 ... 100$
2165 ... 80$
2166 ... 80$
2169 ... 100$
2207 ... 500$
2219 ... 100$
2235 ... 100$
2265 ... 80$
2266 ... 80$
2295 ... 100$
2307 ... 80$
2309 ... 100$
2360 ... 100$
2365 ... 80$
2366 ... 80$
2404 ... 100$
2407 ... 80$
2435 ... 100$
2465 ... 80$
2466 ... 80$
2501 ... 200$
2503 ... 100$
2507 ... 80$
2521 ... 100$
2541 ... 100$
2565 ... 80$
2566 ... 80$
2578 ... 100$
2607 ... 80$
2619 ... 200$
2621 ... 100$
2647 ... 100$
2665 ... 80$
2666 ... 80$
2704 ... 100$
2707 ... 100$
2707 ... 80$
2718 ... 100$
2720 ... 100$
2736 ... 100$
2741 ... 100$
2765 ... 80$
2766 ... 80$
2807 ... 80$
2830 ... 100$
2865 ... 80$
2866 ... 80$
2869 ... 100$
2882 ... 100$
2907 ... 80$
2959 ... 100$
2965 ... 80$
2966 ... 80$

3

3007 ... 100$
3021 ... 80$
3065 ... 80$
3066 ... 80$
3077 ... 100$
3101 ... 200$
3107 ... 80$
3165 ... 80$
3166 ... 80$
3174 ... 100$
3207 ... 80$
3218 ... 100$
3246 ... 100$
3265 ... 80$
3266 ... 80$
3298 ... 100$
3307 ... 80$
3365 ... 80$
3366 ... 80$
3386 ... 100$
3407 ... 80$
3465 ... 80$
3466 ... 80$
3469 ... 100$
3507 ... 80$
3513 ... 100$
3555 ... 100$
3565 ... 80$
3566 ... 80$
3581 ... 100$
3607 ... 80$
3641 ... 100$
3665 ... 80$
3666 ... 80$
3690 ... 100$
3707 ... 80$
3711 ... 100$
3741 ... 100$
3765 ... 80$
3766 ... 80$
3780 ... 100$
3795 ... 100$
3807 ... 80$
3831 ... 100$
3865 ... 80$
3866 ... 80$
3882 ... 200$
3904 ... 100$
3907 ... 80$
3925 ... 100$
3951 ... 100$
3965 ... 80$
3966 ... 80$
3968 ... 100$
3984 ... 100$
3989 ... 100$

4

4007 ... 80$
4065 ... 80$
4066 ... 80$
4081 ... 100$
4082 ... 100$
4106 ... 100$
4107 ... 80$
4160 ... 100$
4165 ... 80$
4166 ... 80$
4190 ... 100$
4207 ... 80$
4212 ... 100$
4217 ... 100$
4220 ... 100$
4237 ... 100$
4265 ... 80$
4266 ... 80$

4286
1:000$000

4307 ... 80$
4332 ... 100$
4364 ... 100$
4365 ... 80$
4366 ... 80$
4373 ... 100$
4407 ... 80$
4416 ... 100$
4465 ... 80$
4466 ... 80$
4483 ... 100$
4507 ... 80$
4528 ... 100$
4538 ... 100$
4555 ... 100$
4565 ... 80$
4566 ... 80$
4568 ... 100$
4599 ... 100$
4607 ... 80$
4665 ... 80$
4666 ... 100$
4666 ... 80$
4669 ... 100$
4684 ... 100$
4685 ... 100$
4697 ... 100$
4707 ... 80$
4734 ... 100$
4749 ... 100$
4765 ... 80$
4766 ... 80$
4769 ... 100$
4788 ... 200$
4807 ... 80$
4815 ... 100$
4831 ... 100$
4865 ... 80$
4866 ... 80$
4897 ... 100$
4907 ... 80$
4948 ... 100$
4965 ... 80$
4966 ... 80$

5

5007 ... 80$
5015 ... 100$
5016 ... 100$
5029 ... 100$
5040 ... 100$
5044 ... 100$
5065 ... 80$
5066 ... 80$
5083 ... 100$
5098 ... 200$
5107 ... 80$
5111 ... 100$
5136 ... 500$
5144 ... 100$
5147 ... 100$
5165 ... 80$
5166 ... 80$
5207 ... 80$
5214 ... 100$
5265 ... 80$
5266 ... 80$
5275 ... 100$
5307 ... 100$
5307 ... 80$
5365 ... 80$
5366 ... 80$
5407 ... 80$
5465 ... 80$
5466 ... 80$
5477 ... 200$
5487 ... 100$
5507 ... 80$
5565 ... 80$
5566 ... 80$
5607 ... 80$
5616 ... 100$
5665 ... 80$
5666 ... 80$
5680 ... 100$
5707 ... 80$
5730 ... 100$
5743 ... 100$
5760 ... 100$
5765 ... 80$
5766 ... 80$
5807 ... 80$
5819 ... 100$
5865 ... 80$
5866 ... 80$
5868 ... 100$
5907 ... 80$
5917 ... 100$
5964 ... 200$
5965 ... 80$
5966 ... 80$
5993 ... 100$

6

6007 ... 80$
6009 ... 100$
6014 ... 100$
6051 ... 100$
6057 ... 500$
6062 ... 100$
6065 ... 80$
6066 ... 80$
6069 ... 100$
6076 ... 100$
6078 ... 100$
6081 ... 100$
6097 ... 100$
6107 ... 80$
6113 ... 100$
6131 ... 100$
6145 ... 100$
6158 ... 100$
6165 ... 80$
6166 ... 80$
6181 ... 100$
6202 ... 100$
6206 ... 100$
6207 ... 80$
6242 ... 100$
6263 ... 100$
6265 ... 80$
6266 ... 80$
6298 ... 500$
6307 ... 80$
6308 ... 100$
6365 ... 80$
6366 ... 80$
6391 ... 100$
6406 ... 100$
6407 ... 80$
6465 ... 80$
6466 ... 80$
6469 ... 100$
6507 ... 80$
6565 ... 80$
6566 ... 80$
6580 ... 100$
6607 ... 80$
6652 ... 100$
6665 ... 80$
6666 ... 80$
6687 ... 100$
6707 ... 80$
6715 ... 100$
6765 ... 80$
6766 ... 80$
6775 ... 100$
6785 ... 100$
6787 ... 100$
6807 ... 80$
6865 ... 80$
6866 ... 80$
6907 ... 80$
6909 ... 100$
6933 ... 100$
6940 ... 100$
6942 ... 100$
6965 ... 80$
6966 ... 80$
6967 ... 100$

7

7007 ... 80$
7011 ... 100$
7021 ... 100$
7056 ... 200$
7065 ... 80$
7066 ... 80$
7107 ... 80$
7165 ... 80$
7166 ... 80$
7191 ... 100$
7207 ... 80$
7265 ... 80$
7266 ... 80$
7280 ... 100$
7301 ... 100$
7307 ... 80$
7348 ... 100$
7365 ... 80$
7366 ... 80$
7407 ... 80$
7434 ... 100$
7447 ... 100$
7453 ... 100$
7465 ... 80$
7466 ... 80$
7506 ... 200$
7507 ... 80$
7527 ... 100$
7545 ... 100$
7565 ... 80$
7566 ... 80$
7588 ... 100$
7607 ... 80$
7611 ... 100$
7631 ... 100$
7656 ... 200$
7665 ... 80$
7666 ... 80$
7703 ... 100$
7707 ... 80$
7720 ... 100$
7765 ... 80$
7766 ... 80$
7807 ... 80$
7811 ... 100$
7818 ... 100$
7839 ... 100$
7864 ... 500$
7865 ... 80$
7866 ... 80$
7879 ... 100$
7884 ... 100$
7907 ... 80$
7910 ... 200$
7930 ... 100$
7950 ... 100$
7965 ... 80$
7966 ... 80$

8

8007 ... 80$
8049 ... 100$
8065 ... 80$
8066 ... 80$
8102 ... 100$
8106 ... 100$
8107 ... 80$
8134 ... 100$
8147 ... 100$
8158 ... 100$
8165 ... 80$
8166 ... 80$
8198 ... 100$
8207 ... 80$
8247 ... 100$
8265 ... 80$
8266 ... 80$
8307 ... 80$
8310 ... 100$
8365 ... 80$
8366 ... 80$
8407 ... 80$
8441 ... 100$
8465 ... 80$
8466 ... 80$

8471
1:000$000

8477 ... 100$
8485 ... 100$
8488 ... 100$
8507 ... 80$
8531 ... 200$
8555 ... 100$
8565 ... 80$
8566 ... 80$
8607 ... 80$
8615 ... 100$
8665 ... 80$
8666 ... 80$
8707 ... 80$
8713 ... 100$
8731 ... 100$
8744 ... 200$
8764 ... 100$
8765 ... 80$
8766 ... 80$
8788 ... 500$
8807 ... 80$
8818 ... 100$
8837 ... 100$
8865 ... 80$
8866 ... 80$
8870 ... 100$
8877 ... 100$
8900 ... 100$
8907 ... 80$
8952 ... 100$
8965 ... 80$
8966 ... 80$
8982 ... 200$

9

9007 ... 80$
9014 ... 100$
9053 ... 100$
9065 ... 80$
9066 ... 80$
9074 ... 100$
9076 ... 100$
9091 ... 100$
9093 ... 100$
9107 ... 80$
9150 ... 100$
9165 ... 80$
9166 ... 80$
9207 ... 80$
9252 ... 100$
9265 ... 80$
9266 ... 80$
9307 ... 80$
9351 ... 100$
9365 ... 80$
9366 ... 80$
9407 ... 80$
9415 ... 100$
9465 ... 80$
9466 ... 80$
9484 ... 200$
9495 ... 100$
9507 ... 80$
9510 ... 100$
9529 ... 100$
9544 ... 100$
9555 ... 100$
9565 ... 80$
9566 ... 80$
9598 ... 100$
9590 ... 100$
9607 ... 80$
9616 ... 100$
9665 ... 80$
9666 ... 80$
9689 ... 100$
9707 ... 80$
9762 ... 100$
9765 ... 80$
9766 ... 80$
9807 ... 80$
9815 ... 100$
9841 ... 100$
9865 ... 80$
9866 ... 80$
9907 ... 100$
9907 ... 80$
9965 ... 80$
9966 ... 80$
9972 ... 100$
9973 ... 100$

10

10003 ... 100$
10007 ... 80$
10014 ... 200$
10027 ... 100$
10065 ... 80$
10066 ... 80$
10107 ... 80$
10165 ... 80$
10166 ... 80$
10184 ... 200$
10207 ... 80$
10210 ... 100$
10248 ... 100$
10265 ... 80$
10266 ... 80$
10283 ... 100$
10299 ... 100$
10307 ... 80$
10313 ... 100$
10316 ... 100$
10317 ... 100$
10328 ... 100$
10365 ... 80$
10366 ... 80$
10382 ... 100$
10383 ... 100$
10393 ... 100$
10407 ... 80$
10411 ... 100$
10455 ... 200$
10465 ... 80$
10466 ... 80$
10474 ... 100$
10482 ... 100$
10497 ... 100$
10502 ... 100$
10507 ... 80$
10528 ... 100$
10534 ... 100$
10565 ... 80$
10566 ... 80$
10607 ... 80$
10634 ... 100$
10665 ... 80$
10666 ... 80$
10707 ... 80$
10725 ... 200$
10765 ... 80$
10766 ... 80$
10800 ... 100$
10807 ... 80$
10852 ... 100$
10865 ... 80$
10866 ... 80$
10907 ... 80$
10925 ... 100$
10917 ... 100$
10965 ... 80$
10966 ... 80$
10989 ... 100$
10990 ... 100$

11

11007 ... 80$
11013 ... 100$
11044 ... 100$
11064 ... 100$
11065 ... 80$
11066 ... 80$
11069 ... 100$

11071
1:000$000

11081 ... 100$
11107 ... 80$
11120 ... 100$
11134 ... 100$
11165 ... 200$
11165 ... 80$
11166 ... 80$
11207 ... 80$
11234 ... 100$
11238 ... 100$
11242 ... 500$
11265 ... 80$
11266 ... 80$
11307 ... 100$
11307 ... 80$
11323 ... 100$
11364 ... 100$
11365 ... 80$
11366 ... 80$
11407 ... 80$
11413 ... 100$
11465 ... 80$
11466 ... 80$
11473 ... 100$
11508 ... 100$
11530 ... 100$
11565 ... 80$
11566 ... 80$
11569 ... 100$
11596 ... 100$
11607 ... 80$
11630 ... 100$
11637 ... 100$
11659 ... 100$
11665 ... 80$
11666 ... 80$
11685 ... 100$
11707 ... 80$
11729 ... 100$
11743 ... 100$
11765 ... 80$
11766 ... 80$
11807 ... 80$
11818 ... 100$
11819 ... 100$
11865 ... 80$
11866 ... 80$
11898 ... 100$
11907 ... 80$
11929 ... 100$
11932 ... 200$
11965 ... 80$
11966 ... 80$
11985 ... 100$

12

12007 ... 80$
12011 ... 200$
12022 ... 100$
12065 ... 80$
12066 ... 80$
12096 ... 100$
12107 ... 80$
12131 ... 100$
12158 ... 500$
12165 ... 80$
12166 ... 80$
12207 ... 80$
12224 ... 100$
12265 ... 80$
12266 ... 80$
12270 ... 100$
12280 ... 100$

12306
Aproximação
12:500$

12307
500:000$
RIO
12307 ... 80$

12308
Aproximação
12:500$

12334 ... 100$
12351 ... 100$
12365 ... 80$
12366 ... 80$
12367 ... 100$
12407 ... 80$
12465 ... 80$
12466 ... 80$
12507 ... 80$
12508 ... 100$
12521 ... 100$
12538 ... 100$
12565 ... 80$
12566 ... 80$
12602 ... 100$
12607 ... 80$
12665 ... 80$
12666 ... 80$
12707 ... 80$
12722 ... 100$
12742 ... 100$
12765 ... 80$
12766 ... 80$
12794 ... 100$
12807 ... 80$
12836 ... 200$
12865 ... 80$
12866 ... 80$
12890 ... 100$
12907 ... 80$
12912 ... 100$
12930 ... 100$
12965 ... 80$
12966 ... 80$
12985 ... 100$

13

13007 ... 80$
13065 ... 80$
13066 ... 80$
13080 ... 100$
13086 ... 100$
13097 ... 100$
13100 ... 200$
13107 ... 80$
13119 ... 100$
13126 ... 100$
13159 ... 100$
13165 ... 80$
13166 ... 80$
13207 ... 80$
13220 ... 100$
13224 ... 100$
13265 ... 80$
13266 ... 80$
13307 ... 80$
13329 ... 200$
13340 ... 100$
13365 ... 80$
13366 ... 80$
13407 ... 80$
13434 ... 100$
13439 ... 100$
13465 ... 80$
13466 ... 80$
13479 ... 100$
13507 ... 80$
13509 ... 100$
13565 ... 80$
13566 ... 80$
13607 ... 80$
13626 ... 500$
13665 ... 80$
13666 ... 80$
13669 ... 100$
13682 ... 100$
13698 ... 100$
13707 ... 80$
13765 ... 80$
13766 ... 80$
13789 ... 100$
13807 ... 80$
13809 ... 200$
13865 ... 80$
13866 ... 100$
13866 ... 80$
13907 ... 80$
13931 ... 200$
13939 ... 500$
13940 ... 100$
13965 ... 80$
13966 ... 80$

14

14007 ... 80$
14029 ... 100$
14065 ... 80$
14066 ... 80$
14073 ... 100$
14085 ... 100$
14107 ... 80$
14165 ... 80$
14166 ... 80$
14187 ... 100$
14207 ... 80$
14254 ... 100$
14265 ... 80$
14266 ... 80$
14307 ... 80$
14365 ... 80$
14366 ... 100$
14368 ... 80$
14393 ... 100$
14397 ... 100$
14407 ... 80$
14435 ... 100$
14442 ... 100$
14465 ... 80$
14466 ... 80$
14507 ... 80$
14536 ... 100$
14565 ... 80$
14566 ... 80$
14604 ... 100$
14607 ... 80$
14665 ... 80$
14666 ... 80$
14707 ... 80$
14731 ... 100$
14761 ... 100$
14765 ... 80$
14766 ... 80$
14790 ... 100$
14807 ... 80$
14865 ... 80$
14866 ... 80$
14907 ... 80$
14918 ... 100$
14926 ... 100$
14961 ... 100$
14965 ... 80$
14966 ... 80$

15

15007 ... 80$
15039 ... 100$
15014 ... 200$
15065 ... 80$
15066 ... 80$
15086 ... 100$
15104 ... 100$
15107 ... 80$
15165 ... 80$
15166 ... 80$

15207
5:000$000
RIO

15207 ... 80$
15265 ... 80$
15266 ... 80$
15306 ... 100$
15307 ... 80$
15314 ... 100$
15334 ... 100$
15346 ... 100$
15365 ... 80$
15366 ... 80$
15381 ... 100$
15407 ... 80$
15465 ... 80$
15466 ... 80$
15507 ... 80$
15565 ... 80$
15566 ... 80$
15607 ... 80$
15623 ... 100$
15642 ... 200$
15665 ... 80$
15666 ... 80$
15689 ... 100$
15707 ... 80$
15765 ... 80$
15766 ... 80$
15775 ... 100$
15777 ... 100$
15807 ... 80$
15835 ... 100$
15853 ... 100$
15865 ... 80$
15866 ... 80$
15870 ... 100$
15907 ... 80$
15910 ... 100$
15924 ... 100$
15965 ... 80$
15966 ... 80$

16

16007 ... 80$
16046 ... 100$
16065 ... 80$
16066 ... 80$
16075 ... 100$
16107 ... 80$
16118 ... 100$
16165 ... 80$
16166 ... 80$
16168 ... 100$
16207 ... 80$
16225 ... 100$
16260 ... 100$
16265 ... 80$
16266 ... 80$
16307 ... 80$
16329 ... 100$
16340 ... 100$
16351 ... 100$
16365 ... 80$
16366 ... 80$
16367 ... 100$
16385 ... 100$
16405 ... 100$
16407 ... 80$
16439 ... 100$
16465 ... 80$
16466 ... 80$
16507 ... 100$
16507 ... 80$
16565 ... 80$
16566 ... 80$
16591 ... 100$
16607 ... 80$
16618 ... 100$
16644 ... 100$
16665 ... 80$
16666 ... 80$
16672 ... 100$
16707 ... 80$
16765 ... 80$
16766 ... 80$
16767 ... 100$
16788 ... 100$
16791 ... 100$
16792 ... 100$
16807 ... 80$
16845 ... 100$
16853 ... 100$
16865 ... 80$
16866 ... 80$
16907 ... 80$
16912 ... 100$
16916 ... 100$
16930 ... 200$
16937 ... 100$
16952 ... 100$
16965 ... 80$
16966 ... 80$

17

17007 ... 80$
17048 ... 100$
17065 ... 80$
17066 ... 80$
17107 ... 80$
17135 ... 100$
17145 ... 200$
17150 ... 100$
17165 ... 80$
17166 ... 80$
17207 ... 80$
17265 ... 80$
17266 ... 80$
17289 ... 200$
17307 ... 80$
17312 ... 100$
17352 ... 100$
17362 ... 200$
17365 ... 80$
17366 ... 80$
17370 ... 100$
17382 ... 100$
17407 ... 80$
17465 ... 80$
17466 ... 80$
17477 ... 100$
17500 ... 100$
17507 ... 80$
17520 ... 100$
17529 ... 100$
17565 ... 80$
17566 ... 80$
17607 ... 80$
17608 ... 100$
17614 ... 200$
17665 ... 80$
17666 ... 80$
17670 ... 100$
17707 ... 100$
17707 ... 80$
17732 ... 100$
17748 ... 100$
17765 ... 80$
17766 ... 80$
17800 ... 100$
17807 ... 80$
17865 ... 80$
17866 ... 80$
17907 ... 80$
17935 ... 100$
17951 ... 100$
17965 ... 100$
17965 ... 80$
17966 ... 80$

18

18007 ... 80$
18015 ... 100$
18019 ... 100$
18065 ... 80$
18066 ... 80$
18076 ... 100$
18107 ... 80$
18116 ... 100$
18165 ... 80$
18166 ... 80$
18193 ... 100$
18207 ... 80$
18228 ... 100$
18236 ... 100$
18254 ... 100$
18265 ... 80$
18266 ... 80$
18285 ... 100$
18307 ... 80$
18316 ... 100$
18358 ... 100$
18365 ... 80$
18366 ... 80$
18386 ... 100$
18397 ... 100$
18407 ... 80$
18432 ... 100$
18433 ... 100$
18447 ... 100$
18448 ... 100$
18457 ... 100$

18465
30:000$000
RIO

18465 ... 80$
18466 ... 80$
18507 ... 80$
18508 ... 100$
18534 ... 100$
18540 ... 100$
18560 ... 100$
18565 ... 80$
18566 ... 80$
18577 ... 100$
18581 ... 100$
18587 ... 100$
18607 ... 80$
18623 ... 100$
18639 ... 100$
18665 ... 80$
18666 ... 80$
18707 ... 80$
18765 ... 80$
18766 ... 80$
18780 ... 100$
18784 ... 100$
18785 ... 100$
18807 ... 80$
18865 ... 80$
18866 ... 80$
18907 ... 80$
18965 ... 80$
18966 ... 80$
18975 ... 100$

19

19001 ... 100$
19007 ... 80$
19022 ... 100$
19031 ... 100$
19043 ... 100$
19048 ... 100$
19064 ... 200$
19065 ... 80$
19066 ... 80$
19107 ... 100$
19107 ... 80$
19142 ... 100$
19160 ... 100$
19165 ... 80$
19166 ... 80$
19174 ... 100$
19207 ... 80$
19239 ... 100$
19265 ... 80$
19266 ... 80$
19269 ... 100$
19272 ... 200$
19278 ... 100$
19303 ... 100$
19307 ... 100$
19307 ... 80$
19314 ... 100$
19338 ... 100$
19341 ... 100$
19357 ... 100$
19361 ... 500$
19365 ... 80$
19366 ... 80$
19391 ... 100$
19407 ... 80$
19411 ... 100$
19427 ... 100$
19449 ... 100$
19465 ... 80$
19466 ... 80$
19469 ... 100$
19507 ... 80$
19511 ... 100$
19519 ... 100$
19523 ... 100$
19554 ... 100$
19565 ... 80$
19566 ... 80$
19571 ... 100$
19606 ... 100$
19607 ... 100$
19607 ... 80$
19661 ... 100$
19665 ... 80$
19666 ... 80$
19707 ... 80$
19755 ... 100$
19765 ... 80$
19766 ... 80$
19807 ... 80$
19827 ... 100$
19858 ... 100$
19865 ... 80$
19866 ... 80$
19907 ... 80$
19965 ... 80$
19966 ... 80$
19978 ... 100$

20

20007 ... 80$
20058 ... 100$
20065 ... 80$
20066 ... 80$
20070 ... 200$
20081 ... 100$
20092 ... 100$
20107 ... 80$
20120 ... 100$
20165 ... 80$
20166 ... 80$
20185 ... 100$
20207 ... 80$
20258 ... 100$
20265 ... 80$
20266 ... 80$
20271 ... 100$
20300 ... 100$
20307 ... 80$
20362 ... 100$
20365 ... 80$
20366 ... 80$
20369 ... 100$
20407 ... 80$
20418 ... 100$
20465 ... 80$
20466 ... 80$
20479 ... 100$
20507 ... 80$
20537 ... 100$
20565 ... 80$
20566 ... 80$
20589 ... 100$
20597 ... 100$
20607 ... 80$
20619 ... 100$
20625 ... 100$
20635 ... 100$
20665 ... 80$
20666 ... 80$
20688 ... 100$
20693 ... 500$
20707 ... 80$
20765 ... 80$
20766 ... 80$
20773 ... 100$
20807 ... 80$
20831 ... 100$
20862 ... 100$
20865 ... 80$
20866 ... 80$
20907 ... 80$
20932 ... 100$
20946 ... 100$
20965 ... 80$
20966 ... 80$
20997 ... 100$

21

21007 ... 80$
21060 ... 100$
21065 ... 80$
21066 ... 80$
21096 ... 100$
21101 ... 100$
21107 ... 80$
21165 ... 80$
21166 ... 80$
21197 ... 100$
21207 ... 80$
21218 ... 100$
21246 ... 100$
21265 ... 80$
21266 ... 80$
21292 ... 100$
21302 ... 100$
21306 ... 100$
21307 ... 80$
21354 ... 100$
21358 ... 100$
21365 ... 80$
21366 ... 80$
21386 ... 100$
21407 ... 80$
21465 ... 80$
21466 ... 80$
21468 ... 100$
21477 ... 100$
21485 ... 100$
21486 ... 100$
21507 ... 80$

21513
1:000$000

21520 ... 100$
21558 ... 100$
21565 ... 80$
21566 ... 80$
21574 ... 100$
21588 ... 100$
21607 ... 80$
21624 ... 100$
21665 ... 80$
21666 ... 80$
21670 ... 100$
21696 ... 100$
21707 ... 80$
21725 ... 100$
21748 ... 100$
21765 ... 80$
21766 ... 80$
21807 ... 80$
21865 ... 80$
21866 ... 80$
21873 ... 100$
21907 ... 80$
21936 ... 100$
21961 ... 100$
21964 ... 100$
21965 ... 80$

21966
10:000$000
Porto Alegre

21966 ... 80$

22

22007 ... 80$
22025 ... 100$
22065 ... 80$
22066 ... 80$
22078 ... 200$
22107 ... 80$
22131 ... 100$
22135 ... 100$
22136 ... 200$
22138 ... 100$
22139 ... 100$
22152 ... 100$
22163 ... 100$
22165 ... 80$
22166 ... 80$
22207 ... 80$
22210 ... 100$
22238 ... 100$
22248 ... 100$
22249 ... 200$
22252 ... 100$
22265 ... 80$
22266 ... 80$
22293 ... 100$
22307 ... 80$
22321 ... 100$
22352 ... 200$
22365 ... 80$
22366 ... 80$
22406 ... 100$
22407 ... 80$
22433 ... 100$
22456 ... 100$
22465 ... 80$
22466 ... 80$
22476 ... 100$
22507 ... 80$
22512 ... 200$
22565 ... 80$
22566 ... 80$
22581 ... 100$
22607 ... 80$
22618 ... 100$
22639 ... 200$
22665 ... 80$
22666 ... 80$
22698 ... 100$
22707 ... 80$
22765 ... 80$
22766 ... 80$
22773 ... 100$
22807 ... 80$
22821 ... 100$
22830 ... 100$
22852 ... 100$
22865 ... 80$
22866 ... 80$
22907 ... 80$
22965 ... 80$
22966 ... 80$
22996 ... 200$

23

23007 ... 80$
23065 ... 80$
23066 ... 80$
23072 ... 100$
23091 ... 100$
23106 ... 100$
23107 ... 80$
23165 ... 80$
23166 ... 80$
23207 ... 80$
23238 ... 100$
23249 ... 100$
23265 ... 80$
23266 ... 80$
23274 ... 100$
23307 ... 80$
23312 ... 100$
23320 ... 100$
23333 ... 100$
23352 ... 100$
23364 ... 100$
23365 ... 80$
23366 ... 80$
23372 ... 100$
23375 ... 100$
23407 ... 100$
23407 ... 80$
23414 ... 100$
23444 ... 100$
23465 ... 80$
23466 ... 80$
23497 ... 100$
23507 ... 80$
23523 ... 100$
23557 ... 100$
23559 ... 100$
23565 ... 80$
23566 ... 80$
23607 ... 80$
23609 ... 500$
23623 ... 100$
23665 ... 80$
23666 ... 80$
23678 ... 100$
23707 ... 80$
23715 ... 100$
23765 ... 80$
23766 ... 80$
23791 ... 100$
23807 ... 80$
23837 ... 100$
23865 ... 80$
23866 ... 80$
23907 ... 80$
23919 ... 100$
23931 ... 100$
23941 ... 100$
23964 ... 100$
23965 ... 80$
23966 ... 80$
23970 ... 100$

Premios Maiores

12307
500:000$
RIO

18465
30:000$000
RIO

21966
10:000$000
Porto Alegre

15207
5:000$000
RIO

237
2:000$000
RIO

Todos os numeros terminados em 7 têm 80$000

Todos os numeros terminados em 7 têm 80$000

PLANO DA PRESENTE LISTA
PLANO T
PREMIOS:

1	Premio de		....	500:000$000
2	" "	12:500$000	(aproximação) para os numeros anterior e posterior ao 1.º premio	25:000$000
1	" "		....	30:000$000
1	" "		....	10:000$000
1	" "		....	5:000$000
1	" "		....	2:000$000
5	" "	1:000$000	....	5:000$000
16	" "	500$000	....	8:000$000
[illegible]	" "	200$000	....	9:600$000
630	" "	100$000	....	63:000$000
720	" "	80$000	para os bilhetes terminados com os dois ultimos algarismos do 2.º ao 4.º premio	57:600$000
2.400	" "	80$000	para os bilhetes terminados com o algarismo final do primeiro premio	192:000$000
3.826				907:200$000

O ESCRITORIO Á RUA DA ALFANDEGA 28, ESTARÁ ABERTO PARA PAGAMENTOS TODOS OS DIAS UTEIS, DAS 9 ÁS 11 ½ E DAS 13 ½ ÁS 16 HORAS, EXCETO NOS FERIADOS

A ADMINISTRAÇÃO PAGARÁ O VALOR QUE REPRESENTEM OS BILHETES PREMIADOS, DURANTE OS PRIMEIROS 6 MESES DA RESPETIVA EXTRAÇÃO, AO SEU PORTADOR. E NÃO ATENDERÁ RECLAMAÇÃO ALGUMA POR PERDA OU SUBTRAÇÃO DE BILHETES

NO CASO DO PREMIO MAIOR CABER AO NUMERO 1, SERÃO CONSIDERADOS COMO APROXIMAÇÕES O IMEDIATAMENTE SUPERIOR E O ULTIMO DOS MILHARES QUE JOGAREM; SENDO SORTEADO O ULTIMO, SERÃO APROXIMAÇÕES O IMEDIATAMENTE INFERIOR E O PRIMEIRO, ISTO É, O NUMERO 1

AS EXTRAÇÕES PRINCIPIAM ÁS 14 HORAS

Plano da proxima extração em 2 de Maio de 1940
PLANO U

1	Premio de		....	300:000$000
2	" "	7:500$000	(aproximação) para os numeros anterior e posterior ao 1.º premio	15:000$000
1	" "		....	30:000$000
1	" "		....	10:000$000
1	" "		....	5:000$000
1	" "		....	3:000$000
8	" "	2:000$000	....	16:000$000
8	" "	1:000$000	....	8:000$000
20	" "	500$000	....	10:000$000
30	" "	200$000	....	6:000$000
150	" "	100$000	....	15:000$000
600	" "	50$000	....	30:000$000
1.280	" "	50$000	para os bilhetes terminados com os dois ultimos algarismos do 2.º ao 5.º premio	64:000$000
3.200	" "	50$000	para os bilhetes terminados com o algarismo final do primeiro premio	160:000$000
5.303				677:000$000

239ª Extração = CONCESSIONARIO: DOMINGOS DEMARCHI = O FISCAL DO GOVERNO: RENÉ MOSTARDEIRO — O AJUDANTE DO FISCAL DO GOVERNO: SAMUEL LENZ DE ARAUJO CESAR — O ESCRIVÃO: JOAQUIM DE FREITAS JUNIOR = 239ª Extração

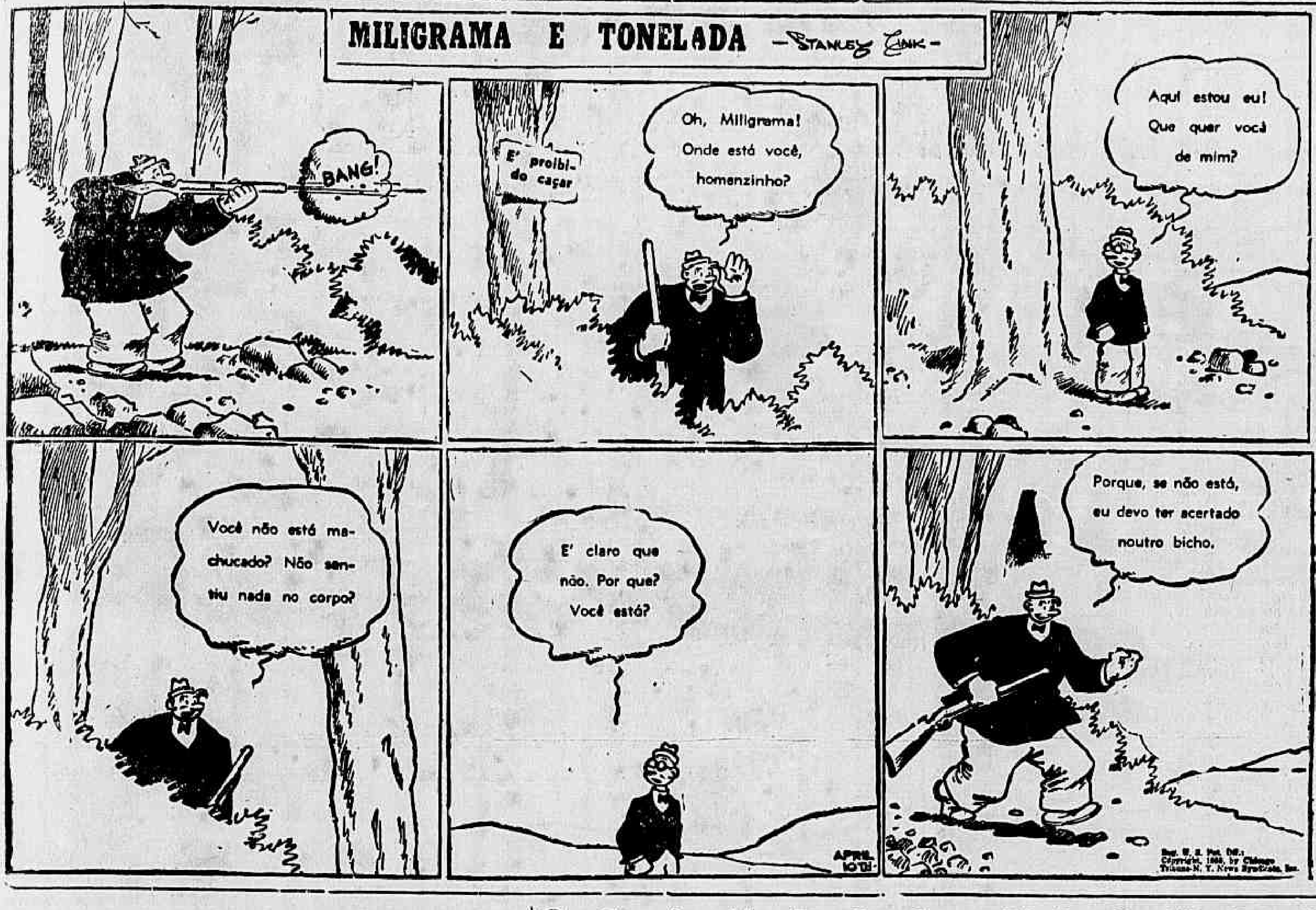

SUPLEMENTO JUVENIL NO Diario Carioca DOMINICAL

3 De Maio

Comemora-se no dia 3 de Maio proximo a Descoberta do Brasil. Voltando os olhos para o passado, examinando a existencia de nossa terra querida, vemos como tem sido gloriosa, apesar de pequena, a Historia da Terra de Santa Cruz. E a mocidade deve ver no exemplo dos que se foram e lhes legaram esse maravilhoso torrão um estimulo para novas vitorias e novos empreendimentos, a certeza de que mais e mais se levantará, para os seculos, o nome da terra que lhes deu a vida, da patria que deles tudo espera.

JOEL CICLONE
Aparecerá Dia 1.° Com Uma Aventura Completa em
O Lobinho

Caçada Com Guarda-Chuva

(HISTORIA SEM PALAVRAS)

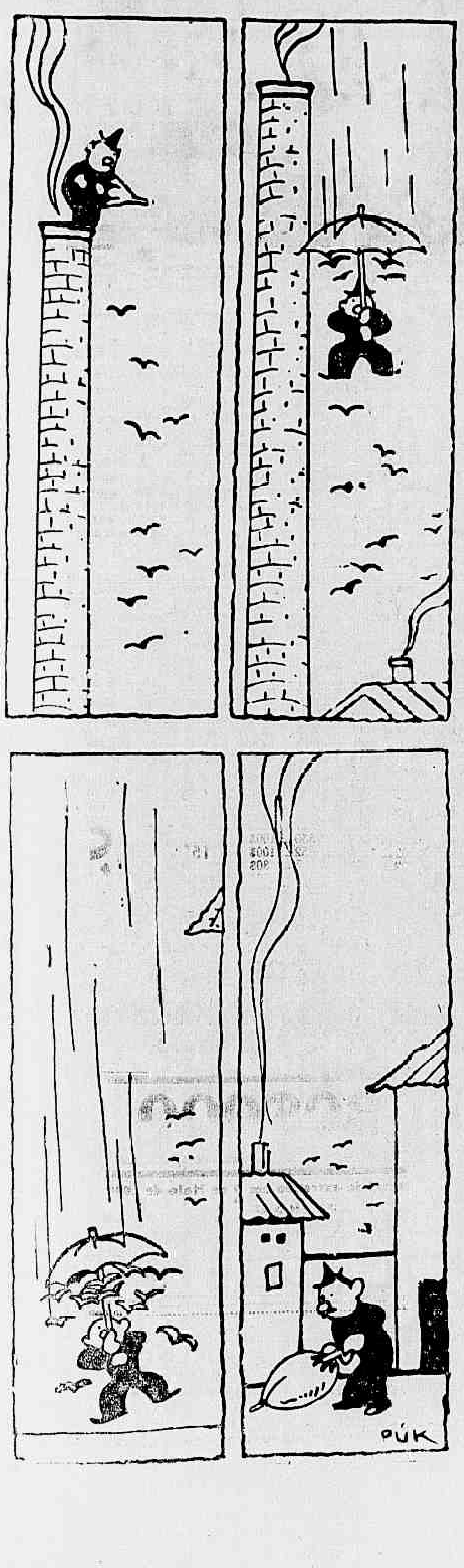

GRANDES FIGURAS DO BRASIL

Araibóia (Martim Afonso)

Texto Do Professor Rafael Murilo ☆ Desenhos De Mario Pacheco

1 — Os selvagens brasileiros da tribu "temiminó" conheciam uma cobra esverdeada, de cabeça escura, que vivia á beira da agua e anunciava tempestades por meio de um grunhir especial. Davam-lhe, por isso, o nome de "araib" (tempo mau, tempestade) e "bói" (cobra).

2 — Segundo o habito corrente entre os seus companheiros, um "indio" forte e valente teve de escolher o seu nome. Escolheu o dessa cobra e ficou sendo Araibóia. Quando os franceses invadiram o Rio de Janeiro, em 1555, comandados por Willegagnon, Araibóia reuniu seus companheiros para combatê-los.

3 — Estacio de Sá veiu expulsar os franceses e fundou a cidade do Rio de Janeiro, a 1.° de Março de 1565, junto ao Pão de Acucar. Araibóia esteve sempre ao seu lado. No ataque geral aos franceses lutou com grande bravura. Depois da vitoria, quiz partir para junto da sua familia, da qual estivera separado quatro anos.

4 — Araibóia recebeu, então, a doação de umas terras do outro lado da Guanabara. Nelas se estabeleceu Araibóia com seus companheiros, surgindo a aldeia de S. Lourenço, depois Niteroi. Amigo dos jesuitas, Araibóia se batisou, tomando o nome de Martim Afonso.

5 — Mas os franceses, que tinham fugido para Cabo Frio, animaram os tamoios a vir atacar os "temiminós", companheiros de Araibóia. A aldeia de Araibóia foi violentamente assaltada, mas o seu chefe, sempre na frente da luta, conseguiu repelir os invasores.

6 — Zangado com isso, Araibóia propôs um ataque aos franceses. Era governador do Rio de Janeiro Salvador Corrêa de Sá, que concordou. Na tentativa para tomar uma nau francesa, o governador saiu ao mar e foi Araibóia quem o salvou.

7 — Com o governador geral do sul do Brasil, d. Antonio Salema, passou-se um fato que revela o temperamento de Araibóia. Sentando-se numa cadeira e cruzando as pernas diante do governador, este o observou pela atitude. Araibóia respondeu que tinha as pernas cansadas de trabalhar para o rei e se retirou.

8 — Conseguiram acalmá-lo e êle continuou, apesar disso, a trabalhar pelos portugueses e pelo desenvolvimento da cidade do Rio de Janeiro. Já velho, teve o seu tumulo na baia de Guanabara, pois morreu afogado, ao que parece perto da ilha de Mocanguê. Era uma grande perda para os portugueses.

9 — Ha em Niteroi um busto de Martim Afonso Araibóia. Sua origem humilde não impediu que o rei de Portugal lhe concedesse tambem muitas homenagens, como o habito da Ordem de Cristo, o posto de capitão-mór da sua aldeia, além de um pagamento anual. Araibóia mereceu tudo isso.

Rio de Janeiro, Domingo, 28 de Abril de 1940

Diario Carioca

Propriedade da S|A DIARIO CARIOCA

EXPEDIENTE

Directores: Horacio de Carvalho Junior — J. S. Martins Guimarães
Chefe da redacção: Danton Jobim

Telephones — Direcção: 22-8023; Chefe da Redacção e Secretaria: 42-8571; Redacção: 22-1559; Administração e Gerencia: 22-3635; Publicidade: 22-3018; Officinas: 22-0824; Gravura: 22-1783

Nota — Os commentarios editoriaes deste jornal, sobre assumptos internacionaes, são de responsabilidade de seu director, dr. Horacio de Carvalho Junior.

PUBLICIDADE, 22-3018

ASSIGNATURAS
Para o Brasil:
Anno .... 60$000
Semestre .... 30$000
Para o Exterior
Anno .... 100$000
Semestre .... 55$000

Venda avulsa: Capital, $200; Interior, $300. Aos domingos, $200.

E' cobrador autorisado o sr. J. T. de Carvalho

CORRESPONDENTE GERAL
Percorre o interior do paiz a serviço desta folha o sr. Romualdo Perrota, nosso correspondente geral.

Representante em Bello Horizonte: OSWALDO MASSOTE.

Não Tentou Fugir!

O Hediondo Estrangulador de Elza Fernandes Desfaz a Lenda da Sua Tentativa de Fuga a Bordo do Avião

Natividade Lyra, o carrasco do Partido Communista, após a confissão fria e detalhada feita á policia e á reportagem, foi recolhido ao carcere. Ali, satisfeito como um justo, de consciencia tranquilla, o matador da desventurada Elza Fernandes continua a ufanar-se do crime commettido e a proclamar sua absoluta actividade á doutrina criminosa dos bolchevistas.

Typo rude, sem nenhuma instrucção, o deshumano matador denuncia, em suas palavras arrogantes e emphaticas, um quasi fanatismo pelo credo dos vermelhos. Matar, como realmente matou, a mandado dos dirigentes do Partido Communista do Brasil, é, no criterio de "Cabeção", um acto justo, preciso, meritorio. Isso elle o proclama com arrebatamento, exteriorizando uma satisfação morbida ao relatar como trucidára a joven Elza Fernandes, e o prazer com que o fez. Natividade Lyra não se considera um carrasco, um assassino. Um vingador é o que elle se suppõe. Vingador porque — diz "Cabeção" com emphase — estrangulou uma delatora. Esposando essa estranha theoria, o assassino se considera como que a salvo da justiça dos homens e acima do grande asco e pavor que sua figura de criminoso brutal e odioso inspira ás pessoas de bem.

Assim raciocinando, o criminoso vermelho, obtuso e atrevido, responde serenamente ás perguntas daquelles que o interrogam, perguntando-lhe se não sente remorso do crime commettido.

"Cabeção" é realmente um monstro. Não tem alma nem sensibilidade. É um todo materialista, que só vê as coisas e as pessoas pelo processo obliquo e confuso da doutrina de que se fez adepto.

UMA TENTATIVA DE FUGA QUE NÃO SE REALIZOU

Avistámo-nos hontem, novamente, na Policia Central com Natividade Lyra, o "Cabeção".

Levou-nos até a presença do carrasco do Partido Communista do Brasil, o desejo de ouvil-o sobre a sua propalada tentativa de fuga, quando de sua viagem aérea de Belém do Pará á capital do paiz.

— Então, Natividade Lyra, é verdade que você tentou fugir ás mãos dos policiaes que o conduziam até aqui?

— Quem espalhou essa noticia?, disse-nos, surpreso, o matador de Elza Fernandes.

— Saiu publicada na imprensa, em sua edição de hontem, respondemos.

— Absolutamente. Eu jamais pensei em semelhante loucura. Fugir de um avião, a quatrocentos ou quinhentos metros de altura, é impossivel. Eu jamais busquei fugir, uma vez preso, á acção da justiça.

Ademais, seria um suicidio tentar escapar á vigilancia severa dos policiaes paraenses que até aqui me trouxeram.

— Mas affirmam que você pretendeu apoderar-se do revolver de um dos seus guardas.

— Tudo isso não passa de uma fantasia, moço. Uma vez preso e embarcado no avião, só passei a desejar chegar ao Rio e relatar á policia carioca toda a verdade.

DORMIU COMO UM JUSTO

Como o carrasco do Tribunal Vermelho exteriorizasse bem estar e mesmo uma certa satisfação, perguntamo-lhe se havia conseguido dormir bem na sua primeira noite de carcere.

— Perfeitamente bem, respondeu-nos "Cabeção". E não havia absolutamente razão para que eu não dormisse bem. Tenho saude, sinto-me disposto e nada me attribula o espirito, arrematou com um sorriso ironico o hediondo assassino.

NÃO GOSTA DE BARBA GRANDE

Hontem, apos ser novamente inquerido pelo delegado especial, sobre alguns detalhes ainda obscuros no drama do casebre da Estrada do Camboatá, Natividade Lyra solicitou permissão para se barbear. O carrasco, sorrindo, disse que não supporta a barba crescida. Na rua ou na prisão, disse "Cabeção", gosto de uma barba bem feita. Não se trata de vaidade, obtemperou o matador de Elza Fernandes. A barba crescida inspira piedade. E eu não quero, nem desejo, que minha pessoa inspire esse sentimento a quem quer que seja, finalizou Lyra "Cabeção".

NOVO 'COMPLOT' NO EQUADOR

A Acção Energica da Policia Fez Abortar o Movimento

QUITO, 27 (U. P.) — Com a prisão, na madrugada de hoje, do joven leader socialista dr. Gonzalez Dominguez partidario do ex-presidente Velasco Ibarra, e de mais 15 pessoas, a policia desta capital descobriu que estava sendo tramado um novo complot revolucionario.

Entre os presos figuram o commandante Rafael Gallo Nunez, o major reformado Alfonso Avilez Jaramillo, o advogado Alberto Gongalez Briones e dois soldados do batalhão de Carch-Guayá, cujo quartel se encontra nos suburbios desta capital.

As autoridades ordenaram tambem a prisão do ex-ditador general Alberto Enriquez cunhado do commandante Gallo Nunez.

Acredita-se que o general Enriquez seria o dirigente do movimento subversivo, embora exista outra versão, segundo a qual o complot teria sido iniciado por partidarios do sr. Velasco Ibarra, devido á sentença desfavoravel lavrada hontem pelo Tribunal contra os officiaes, soldados e marinheiros que participaram da revolta de 12 de novembro de 1939.

Espera-se que de um momento para outro as autoridades ordenem novas detenções.

O presidente provisorio, sr. Andres F. Cordova, seguiu hoje, pela manhã, por via aérea, para Cumca, com o fim de assistir a uma convenção do Rotary, devendo regressar a Quito na proxima segunda-feira.

A CIDADE

DOIS "SENÕES" IRRITANTES...

E' intenso o trafego para a Gavea. O bairro, além de populoso, possue o hippodromo, o estadio do Flamengo, o Jardim Botanico, a chacara que a Prefeitura adquiriu para transformar num "zoo", o Trampolim do Diabo, a Vista Chineza, emfim, nas suas immediações estão localizados os mais deslumbrantes pontos da metropole, por onde excursionam milhares de pessoas.

Deste modo, tem que ser grande, o movimento de vehiculos na Gavea. No percurso, porém, ha dois pequenos trechos que não estão asphaltados: — logo depois do Largo dos Leões e, mais adiante, em frente á chacara Lage. O primeiro, compreendido na rampa que vae do Play Ground (Lagôa) até perto do Largo, não terá mais de cem metros. O segundo não ultrapassa um quarto de kilometros. Não será difficil, pois, pavimentar convenientemente essa pequena extensão num trajecto tão movimentado. E se as obras são de facil execução, os resultados podem ser considerados altamente vantajosos para a cidade. O sr. Henrique Dodsworth, que faz constantemente passeios de inspecção pelo local, deve saber como, se torna irritante a interrupção do piso asphaltado nos dois pontos acima referidos. No longo percurso que vae da cidade até o Jardim Botanico, apenas cerca de 400 metros de parallelepipedos mal assentados comprometem o conforto e mesmo a segurança dos passageiros de omnibus e automoveis. A Prefeitura precisa concertar esses "senões" da metropole, á semelhança do que fez em tantas outras arterias urbanas, especialmente no inicio das ruas Barata Ribeiro e Copacabana. E nesse sentido dirigimos um appello ao nosso illustre e operoso prefeito.

DETIDA A OFFENSIVA ALLEMA NAS TRES FRENTES PRINCIPAES

(Conclusão da 1ª pagina)

Como resultado das medidas adoptadas, os alliados se encontram agora em melhor posição e seu commando poude organizar a contento seu serviço de observação. Se bem que as forças alliadas ainda estejam em inferioridade de condições em relação ás allemãs, espera-se que continuem chegando reforços para que possam competir com exito com seus inimigos.

Entrementes, as forças aéreas continuam bombardeando com esquadrilhas enviadas das ilhas britannicas, todos os pontos ao longo da costa e do interior do paiz que se acham occupados pelos allemães.

No sector de Roeros, as forças allemães parece que foram contidas temporariamente em Nyplass, a uns 10 kilometros ao norte da cidade, sobre a linha ferrea que vae a Storen, onde os defensores norueguezes lutam desesperadamente para detel-as, dando tempo para que se organizem os reforços alliados que procuram accudir em seu auxilio.

Em Lillehammer e ao norte de Trondheim, em Steinkjer, a situação não mudou desde hontem e parece que os allemães foram detidos ali.

São escassas as noticias da região de Narvik, onde os alliados iniciaram um ataque sexta-feira.

Em geral, prevalece a opinião de que, apesar das grandes vantagens que os allemães obtiveram mediante seu ataque de surpresa auxiliado pela traição, os alliados vão lentamente, porém firmemente igualando posições estrategicas, para a seguir iniciar um contra-ataque definitivo destinado a expulsar os nazistas da Noruega.

Se bem neste momento não se conheça com exactidão a posição das forças oppostas nos valles de Osterdalen e Gubrandsbal, ha a impressão nesta capital de que os alliados estão se movendo rapidamente para deter os nazistas em Otta e Roeros, respectivamente.

DESMENTIDO BRITANNICO

LONDRES, 27 (U. P.) — O Ministerio da Guerra deu á publicidade uma noticia desmentindo que qualquer brigadeiro, ou homens dos effectivos britannicos, tenha sido capturado no transcurso das operações realizadas na Noruega, contrariando assim as declarações de von Ribbentrop.

NÃO BOMBARDEARAM POPULAÇÕES CIVIS

LONDRES, 27 (U. P.) — O Ministerio das Relações Exteriores formulou, hoje, uma declaração desmentindo novamente que os aviões britannicos tenham bombardeado objectivos não militares.

O Ministerio accrescentou que, o facto dos allemães repetirem essas declarações, indica que os mesmos se estão preparando para bombardear objectivos não militares.

MARINHEIROS INGLEZES SALVOS EM NARVIK

LONDRES, 27 (Havas) — Desembarcaram hoje num porto escocez mais de 200 marinheiros britannicos que tomaram parte no primeiro e segundo combate naval de Narvik. Os referidos marinheiros partiram logo para esta capital.

Tambem desembarcaram no mesmo porto 96 homens e seis officiaes da equipagem do destroyer "Hardy", muitos dos quaes prestam homenagem á bondade do povo norueguez que lhes deu alimento e vestuario.

Livros Para os Lazaros

Para instruir e divertir os lazaros internados nos leprosarios do Brasil, para dar-lhes um pouco da luz da alegria na noite immensa da sua solidão, a Federação das Sociedades de Assistencia aos Lazaros, com séde no Palace Hotel nesta capital, está promovendo uma campanha para angariar livros didacticos, romonces e revistas, já lidos e usados, para serem enviados a esses nossos patricios menos felizes.

O livro — o bom amigo de todas as horas — divertirá os hansenianos, instruindo-os, e os animará a supportar, com resignação o seu isolamento na esperança de uma cura, embóra demorada mas provavel.

O povo carioca — culto e sempre generoso e bom — que tem, com sua tradicional prodigalidade, tornado possivel a realização de muitas obras de assistencia social, prestará o seu apoio — estamos certos — a essa benemerita campanha.

Os volumes podem ser enviados para a sala 534 do Palace Hotel.

Uma Lição de Atheismo...

Cerca de 30 italianos, que conseguiram fugir da Polonia sovietica, onde residiam ha varios annos, chegaram á Roma e fizeram algumas declarações aos jornaes.

O "Messagero" conta como os russos dão uma lição de atheismo ás crianças. O professor, mostrando o crucifixo, pergunta aos alumnos:

— Que é isto?

— Um crucifixo — respondem em côro.

— Para que serve?

— Para as préces?

— Qual préce?

— Que Deus nos faça uma graça.

— Muito bem. Então, peçam a Deus que lhes dê bombons...

Os meninos se ajoelham e rezam. Depois de alguns instantes, o professor se põe a rir.

— Como vêem, os bombons não vieram. O crucifixo para nada serve. Experimentemos outra coisa.

Logo, o symbolo do christianismo é jogado de lado, sendo substituido pelo retrato de Stalin.

— Aqui está o nosso pae Stalin — diz o professor. Ajoelhem-se e peçam agora os bombons.

Um minuto após, o "milagre" se realiza: entra na sala um empregado com uma bandeira cheia de bombons.

PEQUENAS OCCORRENCIAS POLICIAES

O Auto-Caminhão Após Chocar-se Com o Auto, Colheu Uma Turma de Trabalhadores, Matando 1 e Ferindo 4

Na rua Geny, em Nilopolis, foi encontrado, hontem, um recem-nascido abandonado. O facto foi communicado ás autoridades de Nova Iguassu', sendo a criança levada para a delegacia local, afim de lhe ser dado conveniente destino.

As ondas de fumaça que se desprendiam do interior do predio numero 39 da rua Dias da Rocha despertaram a attenção dos populares que por ali transitavam. Era, evidentemente, um principio de incendio. Incontinenti foram avisados os bombeiros de Copacabana, os quaes, minutos depois, compareciam ao local sob o commando do tenente Pedro Rosa.

O fogo, que se originara em consequencia de um curto-circuito na garage do predio acima referido, que serve de residencia ao sr. Gustavo Jordão, foi promptamente dominado.

No local do sinistro esteve tambem o commissario Oswaldo, do 2º districto policial, que tomou as providencias necessarias ao caso.

Na rua Pacheco Leão verificou-se hontem, á tarde, um desastre de vehiculos no qual ficaram feridas duas pessoas.

Um auto de praça ao tentar desviar-se de um pedestre foi collidir com uma carrocinha de leite. Em consequencia foram victimados o conductor da carrocinha, Abel dos Santos, com 31 annos de edade, morador á rua Oliveira Fausto n. 30, que soffreu contusões nas regiões occipito frontal e lombar esquerda e um popular que passava no momento, Domingos Perivento, de 64 annos, residente á rua Pacheco Leão, 418.

Ambos foram soccorridos no Hospital Miguel Couto.

Apresentando queimaduras generalizadas do 1º e 2º graus, medicou-se, hontem, no Posto de Assistencia do Meyer, a domestica Sebastiana de Souza Ferreira, com 54 annos de edade, casada, residente á rua Gustavo Silva n. 30, que fôra victima de um accidente em sua residencia, quando lidava com um fogareiro, tendo este explodido.

Sebastiana depois de medicada foi removida para o Prompto Soccorro.

Em consequencia de violentissimo choque de omnibus, verificado na rua Archias Cordeiro, esquina de Aristides Keller, medicaram-se hontem, na Assistencia do Meyer, Bernardo Sirota, de 36 annos, commerciario, residente á rua do Amparo n. 13; Maria Rego Lopes, de 55 annos, casada, moradora á rua Joaquim Meyer n. 313; João de Souza Almeida, com 65 annos, funccionario Municipal, residente á rua Assis Carneiro, 113; Octavio Ignacio da Silva, de 35 annos, empregado da Central do Brasil, residente á rua Fontoura de Aguiar n. 12 e Amelia Corrêa da Silva, de 62 annos, viuva, moradora á rua Porto Alegre n. 49, todos apresentando contusões e escoriações generalizadas.

As victimas viajavam nos omnibus sinistrados ns. 862 e 872, pertencentes á Viação Santa Helena.

Verificou-se, hontem, ás primeiras horas da tarde, na rua das Laranjeiras, esquina da rua Timbagy, um desastre, no qual quatro operarios sairam feridos e um morto. Um choque de vehiculos foi a causa do tragico accidente. O auto caminhão n. 3.724 que descia por aquella via publica em grande velocidade, ao chegar á esquina da rua Timbagy, chocou-se violentamente com o auto de praça n. 16.591, indo a seguir colher uma turma de trabalhadores da Light que procedia reparos dos trilhos de bonde, composta dos seguintes operarios: Augusto Valentim, de 28 annos, residente á rua Jacyntho n. 17; João Amancio, de 39 annos, residente á rua Coronel França Soares n. 24; Daniel da Silva, de 24 annos, morador á rua do Transito n. 12 e finalmente Francisco Dionisio de Almeida, com 51 annos de edade, residente á rua Padre Miguelino n. 34, que teve morte instantanea. As demais victimas que soffreram contusões e escoriações, foram medicadas no Posto Central de Assistencia.

A policia do 4º districto compareceu ao local e fez remover o cadaver para o necroterio do Instituto Medico Legal.

OS CENSOS BRASILEIROS VÃO CRIAR UMA NOVA CONSCIENCIA NACIONAL, PORQUE SEUS RESULTADOS NOS CONVENCERÃO DE QUE O BRASIL, PELA SUA GRANDEZA CONTINENTAL E PELOS SEUS RECURSOS, PELA SUA CRESCENTE POPULAÇÃO E PELO TRABALHO HONRADO DE SEUS FILHOS, ESTÁ' DESTINADO A SER A CANAAN DA CIVILIZAÇÃO CONTEMPORANEA.

Querem Viu a Jovem Otilia?

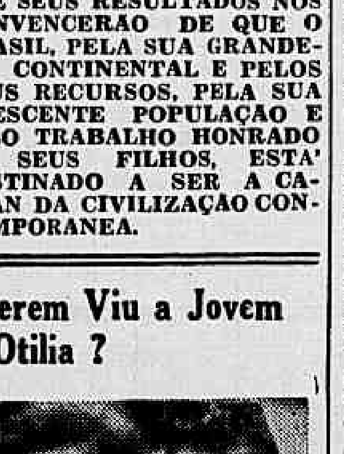

Otilia Martins Pereira, a joven desapparecida

A joven Otilia Martins Pereira, de 17 annos de edade, filha da viuva Virginia Rodrigues Neves, residente á rua Coronel Damasco, 180, desappareceu, ha dias de casa, e até hoje sua mãe não conseguiu localizar seu paradeiro.

Ao que diz d. Virginia Rodrigues, baseada em informações que lhes foram prestadas por pessoa sua conhecida, Otilia Martins fugiu com seu namorado Theotonio da Silva, supponde que os mesmos e nham seguida para a cidade mineira de Cataguazes. D. Virginia pede a quem tiver noticias do paradeiro de sua filha, avisar-lhe para á rua Coronel Damasco 180.

Um Officio do Juiz Antonio Ferreira Braga ao Delegado Hugo Auler

O dr. Antonio Ferreira Braga, juiz do Tribunal de Segurança Nacional enviou ao sr. Hugo Auler, delegado do cartorio da Delegacia Especial de Segurança Politica e Social, o seguinte officio:

"Illmo sr. dr. Hugo Auler. M. D. delegado do Cartorio da Delegacia Especial de Segurança Politica e Social. — No momento em que inicio o julgamento do processo n. 994, fundado no inquerito que v. s. presidiu, tenho a satisfação de lhe communicar que o rigoroso methodo seguido nas inquirições, e principalmente a minucia e fidelidade do seu Relatorio final, acompanhado de utilissimos indices e de esclarecedores graphicos, muito facilitaram a minha ardua tarefa.

Queira v. s. aceitar, portanto, os meus cumprimentos pelo alto valor do seu trabalho, que, sem favor, qualifico como um dos mais perfeitos que têm vindo a este Tribunal.

Neste ensejo apresento a v. s. os meus protestos de consideração e apreço. (ass.) Antonio Pereira Braga. — Juiz do Tribunal de Segurança Nacional."

Nesse officio o capitão Felisberto Baptista Teixeira, delegado especial, exarou o seguinte despacho:

"Publique-se em Boletim de Serviço, dando-se publicidade pela imprensa em virtude de tratar-se de um acto de publico applauso a acção de uma autoridade policial a qual, no cumprimento de seus deveres, obedece á orientação imposta pelo sr. major chefe de Policia a todos os departamentos desta Repartição. Este elogio tem tanto mais valor por quanto, partindo de um membro da Justiça, de inatacavel idoneidade moral e de elevada capacidade profissional, vem revestido de absoluta imparcialidade." (a.) Baptista Teixeira, cap. delegado especial."

Vendedores da Morte!

Em diligencia realizada hontem, á noite, no bairro da Saude, os investigadores Bezerra, Newton Navarro e Batalha, sob a chefia do commissario Antunes, chefe da Secção de Toxicos da D. G. I., appreenderam, na casa de José Gonçalves, vulgo "Portuguez", á rua da Gamboa nº 113, 10 kilos de maconha.

José Gonçalves e seu companheiro e socio no torpe commercio, Horacio Duque de Assis, foram detidos e estão sendo devidamente processados.

ESCRIPTORIO DE ADVOCACIA
CIVIL, COMMERCIAL E CRIMINAL
Questões Administrativas e Fiscaes — Contratos e Distratos Commerciaes — Defesa em todas as Repartições Federaes e Municipaes — Representantes nos Estados.
DRS. REIDER VILLARES SUCENA — J. ARAUJO VILLELA E PAULO FARIA DE MENDONÇA.
RUA DO OUVIDOR N. 183 — 2º andar — Sala 204 — Telephone: 42-7802.

DR. DORMUND MARTINS
Medico Assistente da Assistencia Municipal — Tratamento da magreza — da obesidade — das molestias dos pulmões — coração — aorta — rins — apparelho digestivo
CONSULTORIO: — Rua Senador Dantas n. 118 — Apto. 614 — Telephone: 42-1378 — Segundas, quartas e sextas-feiras das 15 ás 18 hs.
RESIDENCIA: — Rua Farme de Amoedo, 87 — Apto. 2 — Telephone: 27-8856.